



国际教育，回归常识

International Education: Back to Basics



2024
择校指南
SCHOOL CHOICE GUIDE





菁kids上海 国际教育社区资讯平台



Toni说生活教育



菁kids国际学校通



Toni说视频号



菁kids上海视频号



菁kids上海公众号



LIVE WORLDWISE.™



DULWICH COLLEGE
| SHANGHAI PUDONG |
上海浦东德威



入学咨询



协和教育
XIEHE EDUCATION



海富幼儿园
Fortune Kindergarten



25th
Anniversary
1998-2023

“海富系幼儿园”隶属于协和教育，始终遵循营造国际化教育氛围，创设和谐、宽松的教育环境和温馨的家庭气氛，融合国际、国内课程，融汇中西方优秀的教育教学方法、实践双语教学，倡导家园共育，满足社会对多元化、差异化的学前教育需求，促进幼儿情感、态度、认知能力、技能等各方面发展。

Fortune Kindergartens are affiliated to Xiehe Education. In accordance with the purpose of creating an international education environment with relaxed and harmonious family feeling, Fortune Kindergartens took the lead to integrate both the international curriculum and domestic curriculum effectively in China, striving to offer bilingual teaching with the concept of "East Meets West". In addition, the Kindergartens advocate and promote the strategy of family-kindergarten cooperation. On the one hand, it satisfies the needs for international and differentiated preschool education, and on the other hand, it helps realize the well-rounded growth of children in terms of emotion, attitude, recognition ability and skills.

海富系幼儿园 Fortune Kindergartens

浦东 Pudong

海富东方 Dongfang Campus: 021-5875 1212*101
海富龙阳 Longyang Campus: 021-5039 8797
海富耀华 Yaohua Campus: 021-5880 3988*111
海富金太阳 Jintaiyang Campus: 021-5070 4300
海富天地 Tiandi Campus: 021-5875 9020
海富新里城 Xinlicheng Campus: 021-5085 5988*801
海富金葵 Jinkui Campus: 021-6877 2096*101

浦西 Puxi

海富虹桥 Hongqiao Campus: 021-54580508*8007/8032
圣陶沙 Sentosa Campus: 021-5417 9425*606
协和海富 OCT Campus: 021-3359 2301
海富青浦 Qingpu Campus: 021-5978 8650*651



静安上银海富
Jing'an Campus: 15021882442
021-5608 6609

外省 Other Provinces

海富无锡 Wuxi Campus: 0510-8853 7608



更多精彩尽在“海富乐园”
Read more in "Xiehe Education"



扫码即可预约参观
Register Now!



XIEHE EDUCATION



“协和教育”创始于1993年的上海，秉持“融合中西，和谐发展”的核心理念，在校学生来自全球40多个国家和地区；协和始终坚持学生全面而有个性的发展，通过汇聚东西方文化及教育精粹资源、以全人教育为目标，致力于将学生培养成为能通行于不同民族、不同文化之间，兼具国际视野和中国文化根基的世界公民。

Xiehe Education was founded in 1993 in Shanghai, establishing “Developing in Harmony, where East Meets West” as its core value. Currently, it serves students from over 40 countries and regions around the world. By bringing together the essences of Eastern and Western cultures, high quality educational resources, and the provision of a research-based, integrated, holistic education, Xiehe is committed to cultivating students to become qualified international citizens with Chinese roots and global perspectives, able to adeptly understand and engage with different ethnic and cultural backgrounds throughout the world.

提供从幼儿园到高中完整教育体系 Providing a Pre-K to G12 Education Path

50+

40余所幼儿园、10余所
中小学、1个课程中心

六大育人特质:

善于学习、双语交流、核心能力、品智均衡、理感兼优、学会共处

Six Educational Missions:

To excel at learning, communicate bilingually, develop core capabilities, achieve balance between moral integrity and intelligence, maintain good sense and sensibilities, and learn to coexist.



融合中西 和谐发展
Xiehe EDU, where East meets West



扫码关注“协和教育”微信公众号
Scan the QR Code to Follow Us!

浏览官网信息 / Explore more in Website:

www.xieheedu.cn

图书在版编目 (C I P) 数据

校友传承 / 《菁系列丛书》编委会编. -- 昆明 : 云南科技出版社, 2023.12
(菁系列丛书)
ISBN 978-7-5587-3464-9

I. ①校… II. ①菁… III. ①校友—事迹—中国
IV. ①K820

中国国家版本馆CIP数据核字(2024)第023484号

菁系列丛书——校友传承
JING XILIE CONGSHU: XIAOYOU CHUANCHENG
《菁系列丛书》编委会 编

出版人: 温翔
责任编辑: 曾尧 张朝
助理编辑: 龚萌萌
封面设计: Susu Luo
责任校对: 秦永红
责任印制: 蒋丽芬

书号: ISBN 978-7-5587-3464-9
印刷: 广州培基印刷镭射分色有限公司
开本: 889mm × 1194mm 1/16
印张: 6
字数: 150千字
版次: 2023年12月第1版
印次: 2023年12月第1次印刷
定价: 30.00元

出版发行: 云南科技出版社
地址: 昆明市环城西路609号
电话: 0871-64114090

版权所有 侵权必究

A Publication of
True Run Media
Helping the international community get the most out of life in Beijing

True Run Media 出版制作

Advertising Agency

Beijing Agenda Advertising Co., Ltd

广告代理

北京爱见达广告有限公司

Advertising Hotline/广告热线: 010-5941 0368, sales@truerun.com

CEO & Founder 创始人及首席执行官 魏思得 Michael Wester
Owner & Co-Founder 联合创始人 马春蕾 Toni Ma

Publisher 出版人 马春蕾 Toni Ma

Shanghai Edition 上海版
Managing Editor 主编 闻琛 Wilma Won
Editor 编辑 潘思青 Carol Pan
Video Operation Editor 视频运营编辑 吴怡琚 Cassie Wu

Operation Director 运营总监 胡晓娜 Sheena Hu
Operation Support Specialist 运营支持专员 张斯斯 Alina Zhang

Beijing Edition 北京版
Managing Editor 主编 刘洋 Mina Liu
New Media Supervisor 新媒体主管 刘园园 Liu Yuanyuan

Art Director 艺术总监 罗肃 Susu Luo
Production Manager 制作部经理 郭挺 Joey Guo

Sales 销售部 颜晓蓓 Irene Yan, 王梓涵 Dora Wang, 唐奥 Gladys Tang
刘爽 Liu Shuang, 刘玥 Liu Yue, 舒承晨 Chengchen

Marketing & Distribution 市场发行部 杨晓彬 Victoria Yang, 张帆 Zhang Fan,
王玉珏 Echo Wang, 向聪 Chelsie Xiang,
韩海林 Han Hailin, 陈彪 Chen Biao

IT 技术支持 福山大 Alexander Forger, 严文 Yan Wen

Finance 财务部 赵蕊 Judy Zhao, 崔璇 Vicky Cui, 周鑫 Susan Zhou
HR & Admin 人事部 何思玉 He Siyu, 曹笋 Cao Zheng

Editorial 编辑部 bianjibu@jingkids.com
Advertising 广告部 177 6512 0249, bd@jingkids.com
Marketing 市场部 marketing@truerun.com
Distribution 发行部 010-5941 5499, distribution@truerun.com
Content Marketing 内容推广 DCmarketing@truerun.com
Website 官方网站 www.jingkids.com

True Run Media

Helping the international community get the most out of life in Beijing

为您制作



Since 2001 | 2001年创始
thebeijinger.com



Since 2006 | 2006年创始
Beijing-kids.com



Since 2012 | 2012年创始
Jingkids.com



Since 2014 | 2014年创始
Jingkids.com

北京 上海



扫描上方二维码,
关注微信公众号:
菁kids北京, 菁kids上海



用系列问答 带您走通择校路

A Series of Q&As can lead you
on the School Choice Road

菁kids的国际学校《择校指南》是从回答提问开始的。

2013年当菁kids出版第一期年度择校的指南时，我写下出版手记《告诉我，哪个学校最好？》

过去的11年里，菁kids秉承客观、透明、方便用户的原则，每年收录并更新北京、上海及周边地区国际化学校的信息。

但是菁kids择校指南坚决不做学校排名。因为在我看来，单一或者模糊的排名标准和逻辑不仅不能帮助家长更好地选择学校，反而会进一步误导家庭的教育选择。而市面上现有的排名，无不沦为跟利益挂钩的工具，只过程度深浅而已。

每年的择校指南中，我们坚持采访教育者、家长和孩子；通过一手经验和教训的分享，帮助家长认清教育选择中最应该关注的问题、基本的原则和具体的知识点。这里面所有的分享，都是在用故事和体验来回应家庭在国际化择校中遇到的真实问题。当然，每年每月这些问题有具体的变化，但我们看到的是更多共性的疑问，以及可以推而广之惠及更多人的回答。

11年过去，人类获取信息的方式和习惯被科技改造：网络取代印刷品、短文字取代长文章、视频取代阅读。抛开评判，我们需要顺应用户获取信息的新需求：那就是更快、更实用、更容易查找。

今年，在讲如何择校的部分，我们打破过去长文采访和故事分享的模式，改为简单明了的“择校系列问答”，把11年来沉淀的共性的择校提问，和近一年来我和团队在线上线下回答的提问，连同我们的回答，分门别类整理出来呈现给您。

我相信，您关于择校和转学的大多数问题都能在这里找到答案。如果您有更深入具体的问题无法在这里获得解答，那就扫描预约一次我和我的团队提供的一对一择校咨询吧！我会用自己十几年来在国际教育圈积累的经验帮您理清择校的思路。

另外，这将是您看的最后一期菁kids印刷出版物。未来的日子里，让我们在线上社区和线下活动中，陪您一路向前。

菁kids创始人
Toni



扫描二维码添加菁kids教育顾问，
1对1咨询个人择校问题

菁kids择校

高频问答

2024



$2a \times b$

$\sqrt{\pi}$

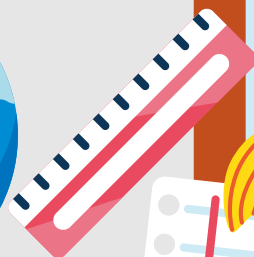



一、初入国际化教育

1

Q: 什么是国际教育?

A: 通常意义下, 国际学校分为三类: 外籍人员子女学校、民办国际化学校及公办学校国际部(班)。

其中, 外籍人员子女学校招收外籍学生, 学校不得招收境内中国公民的子女入学。民办国际化学校可招中国籍学生, 也可招外籍学生。公办学校国际部(班)则会分情况: 一部分公办学校国际部为外籍人员子女学校性质, 只招收外籍; 一部分公办国际部(班)为中外合作办学项目, 招收中国籍学生, 外籍学生很少涉及。

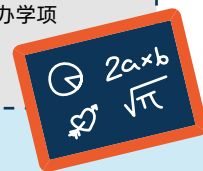

2

Q: 如何判断孩子是否适合走国际教育路线?

A: 国际教育路线与传统教育路线有诸多不同, 其中最显著的差异体现在升学出口、教学方式、评价体系上。

接受国际教育的孩子未来大概率会出国留学, 而不是走高考路线; 教学方式上, 不同于传统学校以老师讲学生听为主、追求知识的传输效率, 国际教育在保留一定比例的讲授式课程基础上, 会更多采取主题式学习、项目制学习、小组协作等方式; 评价体系上, 国际教育不以学习成绩作为最主要甚至唯一的衡量标准, 鼓励孩子多元发展。



3

Q: 国际教育的花费都有哪些? 总体花费大概在多少?

A: 据菁kids《择校指南》统计, 国际化学校的学费支出在7万-40万/年不等。如果考虑就读国际化学校, 家庭要做好3-6年的学费和相关费用的储备。据不完全统计, 孩子进入国际或双语学校, 多数家庭每年在教育方面的支出总额在学费的1.5倍到2倍之间。

4

Q: 学费以后会上涨吗?

A: 通常, 国际化学校的学费会根据当年的经济发展状况、政府指导、人力成本、学校设施成本、教学投资等花费定价, 因此会有上涨的可能性。

5

Q: 学费是否有减免的方法?

A: 不少国际化学校都有奖学金项目, 达到一定的学术水平或在某一领域有特长的孩子可以申请。详情可参见各个学校的官网。

6

Q: 孩子读国际化学校, 对家长的英语有要求吗?

A: 国际化学校对家长的英文水平通常没有明确要求, 但一定的英语水平可以更好地进行家校沟通, 参与学校的社区活动, 使孩子获得更好的就读体验。不少国际化学校会组织帮助家长提升英文的项目, 感兴趣的可以留意。

7

Q: 想让孩子接受国际化教育, 教育体系如何选择?

A: 教育体系与国家方向可粗略分为:

美国: IB、AP (美国大学先修课程, 可抵大学学分, 也是学生学习能力的一个证明)、美国高中课程等
英国: A Level、IB、AP (近年来用AP成绩申请英国等欧洲国家也很普遍)

加拿大: IB、BC省课程、安大略课程OSSD

澳大利亚: WACE课程、VCE课程





二、开始择校

8

Q: 我可以去哪儿获得国际化学校的信息? 需要怎么看? 看什么?

A: 有几种渠道:

- 参加声誉好、参展学校资质齐全的大型择校展, 如菁kids每年都会举办JISE国际学校博览会, 在会上您可以直接与学校招生部门或教学负责人交流。
- 如您对某所学校感兴趣, 可登陆学校官网, 查看相关信息。
- 各学校开放日, 对外开放的各色活动, 如游园会、圣诞集市等。开放日由学校招生办组织, 家长可在官方开放日了解学校理念、教学模式、招生细节等。而游园会、圣诞集市等可以从在读学生、在校家长的面貌中感受到学校宣传角度之外的日常状态。
- 关注如“菁kids”这样的国际化教育与生活资讯、故事分享平台, 听“过来人”的经验之谈。
- 加入如“菁kids家长群”这样的家长社群, 从群友们日常讨论的内容中多方位感受国际化学校和国际教育圈中的大事小情。

9

Q: 学校对孩子的国籍有要求吗? 家长呢?

A: 通常情况下, 民办国际化学校以招收中国籍学生为主, 也可招收外籍学生。公立学校国际部因校而异, 有的国际部为外籍人员子女校, 有的则招收中国籍学生。

外籍人员子女校招收符合以下情况的学生 (不同学校具体要求不同, 详情请咨询学校):

1. 持有外国护照并持有有效的中国签证或旅行证件;
2. 香港特别行政区、澳门特别行政区和台湾永久居民, 并持有有效旅行证 (回乡证/台胞证);
3. 持有中国护照并有外国永久居留证及相关证明。



10

Q: 如果去上国际学校, 对孩子和家长的语言要求高吗?

A: 如果您的孩子入读外籍人员子女学校, 大多数情况下英语将成为主要教学语言, 学校也将“默认”您孩子的第一语言为英语。因为教学、活动、材料等都为英语, 语言要求不低。

当然, 目前也有外籍人员子女学校开设语言辅导班, 照顾不同语言水平的学生。

家长的语言要求没有固定标准, 但设想一下, 学校与家长沟通的邮件、谈话等主要都会以英语进行, 这一点需要考虑到。

11

Q: 一年交那么多的学费, 学费都包括什么? 还有其他费用吗?

A: 除学费外, 学校费用包括但不限于: 申请费/注册费、校服费、校车费、午餐费等。除此之外, 节假日期间, 学校也会开设项目课程、活动课程、夏令营、冬令营等活动。

在菁kids《择校指南》的出版手记中, 我们强调了“费用”为择校标准之一, 并指出“孩子进入国际或双语学校, 多数家庭年相关教育支出总额在学费的1.5倍到2倍之间”。

12

Q: 哪些学校可以“闭眼”排除?

A: 从国籍出发, 可以排除完全不用考虑的学校:

孩子是中国籍, 可排除外籍人员子女学校, 详细了解民办双语学校。民办学校有些是全市招生, 有些是区内招生, 需要提前了解意向学校的招生范围。

孩子是外国籍, 选择范围更大一些: 外籍人员子女学校、公立学校国际部、招收外籍人员的民办学校均可。

13

Q: 未来的教育目标国家已经确定, 该如何择校?

A: 锁定未来想去的目标国家, 倒推孩子更适合哪种教育体系, 再从符合这些体系的学校中选择。下面为大家罗列一些教育热门国家所涉及到的课程/课程体系:

- 美国: IB、AP (美国大学先修课程, 可抵大学学分, 也是学生学习能力的一个证明)、美国高中课程等
- 英国: A Level、IB、AP (近年来用AP大学预科成绩申请英国等欧洲国家也很普遍)
- 加拿大: IB、BC省课程、安大略课程OSSD
- 澳大利亚: WACE课程、VCE课程

提示: 以上课程、教育体系中, 从近年来的录取结果来看, IB课程的适应性更广, 但难度最大, 对孩子的英文要求也较高。家长可以根据孩子的英文和学术能力选择对应的课程体系, 找到一些对应的学校。要注意的是, 很多国际化学校有多种课程体系可供选择, 因此需要继续结合其他因素综合考虑。

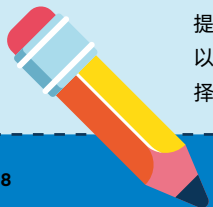

热门话题：

从幼儿园到高中， 如何为孩子选择适合的教育体系？



14

Q：国际化幼儿园的主流课程体系是什么？

A：国际化幼儿园分为蒙特梭利、美式、EYFS、IBPYP探究课程、瑞吉欧、多元智能和幼儿园独创课程体系等，家长可以选择与自己教育理念相近的体系。

15

Q：国际化学校小学阶段的主流课程体系是什么？

A：小学阶段多在国家课程大纲的基础上，融入国际课程，比如IBPYP、跨学科课程、学校独创特色课程等。家长在选择时，一方面要考虑孩子未来的出路，另一方面要从孩子本身的能力及性格出发，选择合适的路线。

16

Q：国际化学学校中学阶段的主流课程体系是什么？

A：中学阶段多在国家课程大纲的基础上，融入国际课程，比如IBMYP、IGCSE、IBDP、A Level、美国大学先修课程AP、加拿大课程、香港DSE课程、澳洲HSC高中课程、新加坡双语高中课程、学校独创特色课程等。

17

Q：什么是A Level？

A：英国高中课程（General Certificate of Education Advanced Level）简称A Level课程，它是英国全民课程体系中的普通中等教育证书考试高级水平课程，也是英国学生的大学入学考试课程。A Level课程证书获得全球绝大部分以英语授课的大学的认可。

18

Q：A Level适合中国学生吗？

A：A Level学制为两年，第一年必修四门课，第二年可从中选取三个科目，总计提供70多门科目。学生可以结合自己的优势与兴趣、想要选择的大学专业和对未来的职业规划等决定科目的选择，因此尤为适合对某一门/类学科有极大的热情或已有较为明确职业发展方向的学生。

总的来说，A Level学校在中国开设国际课程的学校中占比较高，考生多，成绩也越来越好。对于理科功底扎实的学生而言，选择A Level很有优势。

与IB不同的是，A Level课程不涉及大量的课外活动或论文写作，学生可以有更多的时间和精力去学习专业科目。

此外，作为“英国高考”的A Level还规避了“一考定终身”可能带来的负面影响：首先，学生可以选择分阶段测试或是一次报考所学所有课程，边学边考，减轻压力；其次，每门课程均有多次考试机会，可将成绩最好的一次计入最终成绩。



19

Q: 中国学生什么时候读A Level合适?

A: IGCSE阶段相当于中国学制的初三、高一，A Level阶段相当于中国学制的高二、高三。如果想从公立学校转轨至国际课程，语言是一大挑战，英语基础较为薄弱的同学建议在高一就入读开设国际课程的高中；但高二转学也有优势，因为A Level与国内课程衔接较为顺畅，高二恰好是入读A Level的第一年，国内的高一课程有利于学生打好数理化学基础。

20

Q: 高中还没想好大学专业与职业方向怎么办?

A: A Level在第一年可选择四门课程，这意味着学生有机会在三门考试科目之外，选择一门同样感兴趣的科目进行学习，第二年再决定是否继续。此外，大部分学校会在IGCSE阶段为学生们提供多样化的课程，从学术到艺术到体育均有涉及，这正是学生们建立兴趣与爱好、判断将哪一门科目作为未来大学专业的阶段，也为A Level的选课打下了基础。

21

Q: A Level各考试局之间的差别是什么?

A: 在中国，考生可选择剑桥CIE、培生Edexcel和牛津AQA三个考试局提供的A Level考试。不管参加哪一个，其成绩效力一样，但科目难度不同，考试时间也不同。

从考试时间来看，CIE安排在每年5月底6月初和10月；Edexcel每年有1-2月、5-6月、10-11月三次考试；而AQA的考试在每年1月和5-6月，因此考完CIE的考生，如果觉得没有考好，可继续参加AQA的考试，不用再等半年。

22

Q: A Level只能报考英联邦国家/地区学校吗?

A: 包括英国、加拿大、爱尔兰、澳大利亚、新西兰、新加坡、中国香港、南非等在内的国家和地区的几乎所有高校都接受A Level成绩。事实上, 美国现在也有数百所高校认可A Level课程成绩, 包括: 布朗大学、哥伦比亚大学、康奈尔大学、达特茅斯大学、哈佛大学、麻省理工学院、普林斯顿大学、斯坦福大学、宾夕法尼亚大学以及耶鲁大学等。由于A Level要求学生在某一学科领域极致钻研, 因此其成绩也可在美国的一些大学内进行学分兑换。而美国本科通用申请系统 (Common Application) 也明确表示, A Level可以作为学术成绩申请大学。

23

Q: 什么是AP?

A: AP (Advanced Placement) 课程, 即大学先修课程, 是得到美国大学理事会 (College Board) 认证的美国高校先修课程。

最初, 其目的是为学有余力的美国高中生提前学习大学内容而创造条件, 但在演变过程中, 逐渐成为学生向大学展示自己学习能力的工具。对中国学生来说, 学AP也能够向美国高校招生官展示自己作为国际生的能力。尽管近几年IB课程风靡全球, 但AP还是凭借国内较丰富的教学资源 and 考试本身的灵活性, 吸引了不少学生。



24

Q: AP可选学科很多, 怎样选择?

A: 目前AP课程共开设有37门科目, 学生可根据自身能力、爱好做选择。对于中国学生来说, 选择较多的有经济、微积分、心理学和艺术, 而历史是较多文科生的选择。

一般读AP学校的学生会选择3-4门课, 而如果目标为美国Top30大学, 通常会多选2-3门。

除上述单一科目外, AP还开设有一门综合课程——AP Capstone, 包括AP Seminar和AP Research两门课, 旨在培养学生的逻辑能力、审辨式思维能力和学术研究能力。完成上述两门课程后, 学生可获得AP Capstone课程证书 (AP Seminar and Research Certificate™); 如在此基础上另修完四门课程, 则可获得AP Capstone文凭证书 (AP Capstone Diploma™)。

25

Q: 什么是IB?

A: IB项目构成:

- IBPYP (Primary Years Program), 包括5年的小学和学前教育;
- IBMYP (Middle Years Program), 包括中学5年 (初中3年+高中前2年);
- IBDP (Diploma Program) 大学预科项目, 包括高中最后2年;
- IBCP (Career-based Program) 和IBDP平行, 是高中最后2年的大学预科项目, 但着重的是职业教育和实习方面, 学术性要弱一些。上海的学校中, 上海西华外籍人员子女学校和上海浦东新区民办万科学校开设有CP课程。



26

Q: 如果走IB路线, IBDP考试计划是怎样的?

A: IBDP考试计划, 在2年的学习过程中有3个考试需要参加, 分别是:

- 中期考试 (Middle Course Exam), 是IBDP第一学年结束, 一般在春假之后, 每年4月份考试;
- 模拟考试 (Mock Exam), 是第二学年的第一学期结束, 基本是在圣诞假期之后, 每年1月份考试;
- 最终大考 (Final Exam), 是第二学年的5月份, 为期3周。

关于中期考试, 每年4月中旬安排考试, 考核的是第一学年所学的全部内容, 可能有些学生不太适应, 成绩不太理想, 原因可能是对考核内容的综合度没有很好的把握。学生在第一学年的学习过程当中, 除了关注每个单元的考试之外, 还要注重考试知识的积累和综合难度题型的练习。

关于模拟考试, 每年1月初或者上旬举行考试, 考试内容为IBDP第一学年和第二学年第一学期的全部内容。大家都知道IBDP的学习是由易到难的, 第一学年还是以标准课程 (SL) 为主, 到了第二学年会增加很多大学预科课程和高级课程 (HL) 的内容, 难度和综合度都比中期考试大很多, 考试成绩也不包含3分bonus。

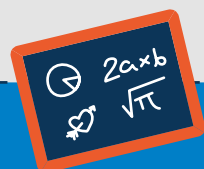



27

Q: 如果孩子选择IB体系，都会学些什么？

A: IBDP的课程设置如下：

三大核心：

- 学术论文（Extended Essay, EE），所有IBDP学生想拿到IBDP最后的文凭必须要写一篇4000字的学术论文，这个和A Level、AP都不一样。
- 知识论（Theory of Knowledge, TOK），从理论的角度来学习理科、文科、艺术等不同领域的知识，最终将所学到的知识用PPT展示方式呈现出来，考察学生把所学知识运用到生活中来解决一些实际问题的能力。
- 艺术创造力、体育活动、志愿服务（Creativity, Activity, Service, CAS）。

28

Q: IBDP六个科目组都有哪些？

A:

· 基础科目组：

数学，2019年8月改革之后，现在有两大独立的科目，需要先选科目再定Level，难度比之前加大了。

第一语言，就是指母语。纯国际学校一般选英文，双语学校一般选中文。分为两个独立的方向，一个是语言与文学，一个是文学。学生选择比较多的是前者，文学评论是难点。

第二语言，纯国际学校学生选中文多一点，双语学校学生一般选英文。既然是第二语言，相较于第一语言，会减少一些文学方面的内容。当然第二语言的High Level还是要学文学内容的。2018年第二语言科目发生了很大的变革，增加了听力的部分。

· 专业科目组：

理科组，包括物理、化学、生物等。

文科组，包括历史、地理、经济学、商务管理等。

艺术组，是选修组，除非大学要修艺术类方向的专业，否则可以放弃这个组别，但需要在理科或者文科组别里再选择一个科目进行学习。



29

Q: IBDP有哪几个梯度的课程?

A: SL (Standard Level) : 标准课程, 或普通课程。

HL (Higher Level) : 大学预科课程, 或高级课程。一般HL包含SL, 只是在SL基础上增加了大学预科的知识。选课的时候, 首先确定科目, 再根据学术能力和大学专业方向来选择相应的Level。

30

Q: IBDP的评估方式是怎样的?

A:

- EA (External Assessment, 外部评估), 占80%的学分, 指的是5月份的大考。
- IA (Internal Assessment, 内部评估), 占20%的学分, 根据所学科目完成的project来评分。

31

Q: IBDP分数设置是怎样的?

A: 三大核心分数 (Bonus), 总分3分。2分来自学术论文 (EE), 1分来自知识论 (TOK), CAS没有分数, 只有过还是没过的区别。另外42分来自科目, 每门科目7分, 总共6门科目, 总分是45分。

最终大考取得24分, 就可以获得IBDP毕业文凭。根据这几年的观察, 40分以上的学生可以申请到国外的名牌大学。

32

Q: 孩子走常规学术路线, 目标QS Top 100高校, 该如何择校?

A:

1. 以目标国向前反推, 筛选出提供目标国课程的学校名单;
2. 学费预算先行。经验表明, 以“学费X 2”可以大致计算出每年的开销, 家长需考虑清楚能否长期稳定地支持孩子的学费, 国际化教育路线一旦走下去就很难回头。
3. 教学语言。国际化学校中, 有提供纯英文教学、双语教学、多语种教学, 及中文教学为主的学校, 不少学校都可以分层教学, 根据孩子的语言情况灵活调整班型。家长在选择时, 要让孩子在能听懂大部分课程的前提下, 稍微提高一些难度和挑战性;
4. 寄宿需求。一些学校提供寄宿选项, 如需寄宿, 家长需进一步考察学校的寄宿环境和管理制度;
5. 教育理念, 校园文化。学校的教育理念很容易从择校展、开放日等渠道获得, 但校园文化则更多地需要从学校的日常活动、在校生的评价、孩子的就读体验等渠道来获得, 因此, 可以适当地与具有同样择校目标的家长沟通交流。

33

Q: 孩子将来有往艺术、体育方面发展的打算, 该怎样计划?

A:

路线1: 如果家长在孩子的特长发展上有自己独特的资源, 可以选择一所常规的国际化学校, 在校内完成学术课程的学习, 特长部分的发展以自我规划为主;

路线2: 选择一所所有特色项目的学校 (多见于高中阶段), 将学术和特长的发展绑定在同一所学校, 但仍不排除在升学关键期, 寻求校外机构的帮助。

提示:

孩子如果希望往特长方面发展, 最好尽早确定目标。如从小学明确兴趣爱好, 初中开始专业训练, 高中寻求特长发展; 如果在初升高时才想好要走专业路线, 也有许多案例证明, 在孩子充分努力和合理规划的情况下, 也可以实现。

同时, 一旦确认艺术、体育专业培养路径, 培养花费不菲。小到用具、装备, 大到导师资源、国际比赛费用等。家长在选择之前, 建议与有相关经验的家庭、学校详细了解培养方案与细节, 算好经济账之后再决定。

34

Q: 孩子从体制内转轨国际学校，怎样可以顺利衔接？

A: 由于体制内和国际化路线的课程体系、学习方法区别较大，家长在孩子的转轨问题上一定要提早规划。通常而言，公立转轨国际化教育有三个时间节点：

幼升小：此时孩子处在语言的窗口期，比较容易适应国际化学校；

小升初：建议在小学中、高年级阶段，如三四年级转轨，提前适应国际化学校的教学方式，如果孩子小学毕业后直接进入国际化初中，则需要在英文能力上多做功课；

初升高：初中阶段之后，转轨国际化学校，不同科目的学习习惯、教学风格、教学内容存在不小差异。如果想要升入高中阶段的国际化学校，入学之前需要在英语上多下功夫，达到入学水平。其次，在一些学科知识的教授上，也会和体制内所学存在顺序、方法上的不同。孩子需要适应。在此提醒大家，对于英文能力和学术能力都相对普通的孩子来说，高中转轨不是易事，孩子压力不小，家长要予以支持，并慎重决定。

35

Q: 如果想选择双轨制，既接受国际化教育，又保留中高考的资格，靠谱吗？

A:

义务教育阶段，中国籍学生需接受国家提供的义务教育。民办学校在义务教育阶段需开设国家课程，辅助提供中西融合的国际化教学内容。理论上存在中考后回到高考路线的可能性。

需要注意的是，由于两种教育体制在科目、课程内容设置上的不同，孩子显然会比只选择一种教育方式的同学来得辛苦。如果之前走国际路线，后又参与体制内评价考试，孩子大概率会面临学业上的挑战，因此建议家庭与孩子尽早做出取舍，在公立教育和国际化路线上二选一，越早做出选择越好。

36

Q: 如果还处在犹豫阶段，或是观望某学校阶段，有没有什么机会可以体验具体的教学和生活内容？

A: 各学校的开放日是个不错的选择。关注学校公众号，或参考菁kids定期发布的国际学校开放日合集，报名参加即可。此外，有些盛大节日临近前，各学校也会举办如龙舟赛、圣诞市集、跳蚤市场、新年音乐会等向大众开放的活动，此时报名参加，就会获得一个了解学校师生真实精神面貌的好机会。



扫描二维码添加菁kids教育顾问，
1对1咨询个人择校问题



三、进入学校

37

Q: 作为新进入国际化学校的家长, 怎样快速融入国际化学校的氛围?

A: 大多数国际学校都会针对新入学的学生和家长提供“工作坊”“校长茶话会”等支持型的活动或课程帮助大家快速融入。在紧跟学校的同时, “多沟通”往往是最有效的, 不要羞怯, 要多与学校沟通。同时, 多与孩子交流。家委会举办的活动也是快速融入氛围的方式之一。

38

Q: 如果我的孩子刚刚进入学校, 除了日常的学习之外, 学校还会有哪些设置可以帮助孩子快速适应吗?

A: 如之前所说, 大多数学校会为不同学习阶段的孩子开设语言支持课, 此外, 也有buddy互助、社会情感学习课、国际学校衔接课程等。

39

Q: 如何开家长会?

A: 在国际学校, 开家长会需要提前跟老师预约, 一对一的沟通时间可能只有10分钟, 但一定不要放弃这难得的机会。

在与各科老师沟通之前, 家长可以先与孩子沟通, 征集孩子想与老师表达的想法, 根据自己的需求确定谈话的主题。谈话间, 可快速记下重点, 便于之后整理, 也方便在下次谈话时回溯上次讨论内容是否有相关的进展等。



40

Q: 如果我有一些意见和想法想反馈给学校, 可以怎么做?

A: 给校方邮件、与老师面谈、咨询家委会都可以。



41

Q: 对于未来大学的申请之路, 我想提前做做功课, 有什么资源可以学习吗?

A: 我们以美国申请为例, 如果家长有还不错的英文阅读能力, 关于大学的信息, 还有申请步骤, 网上有不少公开资源。两个美国大学申请提交网站:

Common Application (<https://www.commonapp.org>)

Coalition for College Access (www.coalitionforcollegeaccess.org);

以及查看SAT和AP考试信息的美国大学理事会网站: www.collegeboard.org

此外, College Confidential是一个面向高中生、大学生、家长的在线社区, 从招生信息到论坛分享, 还有如何进行学术规划, 以及未来的就业前景等, 应有尽有。

还可以通过阅读“Valedictorians at the Gate - Standing Out, Getting In, and Staying Sane While Applying to College”这本书, 来了解美国大学择校的经验。作者非常诚恳地告诉家长们, 美国有几千所大学, 除了藤校, 还有很多非常不错大学, 我们不一定只盯住那top的几所。中文书籍中, 吴军所著的《大学之路》也值得参考。

如果想多了解一下美国大学升学录取的规则, 那么“Who Gets in and Why - A Year Inside College Admissions”这本书是个不错的选择。作者Jeffrey Selingo曾和三所大学的招生官在一起工作, 贴身观察, 给读者带来最真实的招生内幕。



本期封面模特为Arlo James Morris和Jiani 雷佳妮，他们是上海耀中外籍人员子女学校的学生。

图片由Steps四袋拍摄工作室拍摄。特此致谢！



编辑精选

76所上海

国际化学校

更多学校信息，请扫描二维码。
登陆jingkids.com/scg-sh/ 阅读在线择校指南
如果你有任何反馈，欢迎告诉我们！
邮箱：editorsh@jingkids.com



Profiles of Shanghai's
76 International
Schools

幼儿园和托育**多校区跨区园所**

海富幼儿园	18
康文幼儿园	19
学乐星幼儿园	20
嘉宝幼儿园·嘉贝托育园	21
上海私立蒙特梭利幼儿园	22
LUC儿童中心	23

黄浦区

上海黄浦莱克顿幼儿园	24
上海黄浦区民办玛诺利娅主题幼儿园	25

徐汇区

上海市乌鲁木齐南路幼儿园	26
上海泰宁外籍人员子女幼儿园（只招外籍）	27

闵行区

上海哈比桥治幼儿园	28
-----------------	----

青浦区

上海青浦平和幼儿园	29
上海青浦区世界外国语幼儿园	30

浦东新区

上海浦东未来菲索幼儿园	31
TCA儿童成长中心	32
德意学堂	33
予时教育	34
小小萌树国际教育中心	35
上海浦东新区民办惠立幼儿园	36

招收中外籍学生双语学校（上海）**跨区办学教育品牌****协和教育**

上海市民办协和双语学校	37
上海市民办协和双语尚音学校	38
上海闵行区协和双语教科学学校/上海市民办万源城协和双语学校	39
上海协和双语高级中学	40
上海青浦区协和双语学校/上海静安区协和培明学校	41
上海浦东新区民办协和双语学校	42

耀华学校

上海浦东新区民办沪港学校（上海耀华临港校区）	43
耀华学校上海古北校区	44

康德学校

上海康德双语实验学校/上海浦东新区民办康德学校	45
-------------------------------	----

德英乐教育

上海市闵行区万科双语学校	46
上海浦东新区民办万科学校	47

长宁区

上海民办包玉刚实验学校	48
-------------------	----

闵行区

上海德闳学校	49
上海美高学校	50
上海闵行区诺达双语学校	51
上海七宝德怀特高级中学	52
上海市燎原双语学校/上海市民办燎原双语高级中学	53

浦东新区

上海浦东新区民办更新学校	54
上海浦东新区民办惠立学校	55
上海浦东新区民办筑桥实验小学	56
上海市民办金苹果学校	57
上海市民办平和学校	58
上海市民办尚德实验学校	59
上海市民办中芯学校	60

青浦区

上海青浦平和双语学校	61
------------------	----

嘉定区

上海华旭双语学校	62
----------------	----

松江区

上海赫贤学校	63
--------------	----

宝山区

上海金瑞学校	64
--------------	----

崇明区

上海新纪元双语学校	65
-----------------	----

只招收外籍学生的国际学校和国际部（上海）

复旦大学附属中学国际部	66
上海不列颠英国外籍人员子女学校	67
上海长宁国际外籍人员子女学校	68
上海德国外籍人员子女学校	69
上海德威外籍人员子女学校（浦东）	70
上海德威外籍人员子女学校（浦西）	71
上海法国外籍人员子女学校	72
上海哈罗外籍人员子女学校	73
上海李文斯顿美国外籍人员子女学校	74
上海虹桥国际外籍人员子女学校	75
上海惠灵顿外籍人员子女学校	76
上海美国外籍人员子女学校	77
上海外国语大学附属外国语学校国际部	78
上海西华外籍人员子女学校	79
上海协和国际外籍人员子女学校	80
上海新加坡外籍人员子女学校	81
上海耀中外籍人员子女学校	82
上海英国外籍人员子女学校（浦东校区）	83
上海英国外籍人员子女学校（浦西校区）	84

招收中外籍学生双语学校（非上海）

常州威雅学校	85
杭州威雅学校	86
南京威雅学校	87
南通惠立学校	88
昆山狄邦华曜学校	89
苏州山峰双语学校	90

只招收外籍学生国际学校（非上海）

苏州德威外籍人员子女学校	91
昆山加拿大外籍人员子女学校	92
苏州新加坡外籍人员子女学校	93



海富幼儿园

Fortune Kindergarten

海富幼儿园隶属于协和教育集团旗下，是为满足境内外人士子女接受高质量教育的需要，经上海市人民政府教育委员会批准成立的一家招收2~6岁中外籍幼儿的高标准、现代化、国际性的学前教育机构，共有13所分校。

创建时间：1998年

接受学生年龄范围：18个月~6岁

年级包含：宝宝班~大班

学校类型：民办幼儿园

校园面积：不同园区面积不同

课程体系：园本课程、双语课程、国际课程、国内课程

在校学生人数：每个园区人数不同

中外教比例：每个园区不同，请电话咨询

是否在教育部注册：是

是否接受外国国籍学生：是

是否接受中国当地学生：是

年度费用（2023—2024）：

申请费/注册费：N/A

一年学费：每个园区不同，请电话咨询

其他费用：每个园区不同，请电话咨询

午餐类型及餐费：中西餐

学生国籍：来自26个不同国家

主要教学语言：英文、中文

其他教学语言：N/A

平均班级人数：每个园区不同，请电话咨询

师生平均比例：每个园区不同，请电话咨询

学校上课时间：8:30—16:30

特色项目：N/A

学校设施：户外活动场地、图书馆、美工室、室内活动室

校医和护士：全职护士

联系方式：

官网：<http://www.fkis.com.cn>

微信公众号：海富乐园FortuneofLearning

海富幼儿园（国际园）

地址：上海浦东新区蓝村路55弄仕嘉名苑内

电话：（021）5875 1212 - 102

海富耀华幼儿园（国际园）

地址：上海浦东新区耀华路550弄1号

电话：（021）5880 3988 - 111

海富金葵幼儿园（国际园）

地址：上海浦东新区金葵路550弄慧智公寓小区内

电话：（021）6877 2096 - 101/ 136 5192 8414

海富虹桥幼儿园（国际园）

地址：上海闵行区吴中路1375号

电话：（021）5458 0508 - 8007/8032

海富龙阳幼儿园

地址：上海浦东新区东环龙路201号

电话：（021）5039 8797

海富金太阳幼儿园

地址：上海浦东新区金杨路750弄57号

电话：（021）5070 4300

海富天地幼儿园

地址：上海浦东新区蓝村路60弄8号

电话：（021）5875 9020

海富新里城幼儿园

地址：上海浦东新区杨高南路4501弄138号

电话：（021）5085 5988 - 801

海富圣陶沙幼儿园

地址：上海市闵行区顾戴路2199弄450号

电话：（021）5417 9425 - 606

协和海富幼儿园

地址：上海闵行区浦申路1899号

电话：（021）3359 2301

上海青浦区协和双语幼儿园

地址：上海市青浦区赵巷镇置鼎路645号

电话：（021）5978 8650 - 651 /181 0164 2396（微信咨询）

海富儿童成长空间

地址：上海市闵行区吴中路1819号205—209室

电话：189 1749 3677



康文幼儿园

Concord Academy

上海康文幼儿园，是具备民办教育正规资质的幼儿园。目前共有三个园区，徐汇园地处上海市徐汇滨江，长宁园毗邻上海西郊宾馆，浦东园坐落于浦东御桥地区。上海康文幼儿园设有托班、小班、中班和大班，为2至6周岁的中外籍儿童提供中英双语融合课程；与姐妹学校上海康德双语实验学校紧密合作，为康文大班毕业生提供良好入学机会。园内配有一流的教学设施，学习环境优越。融合课程参照英国早期基础教育体系（EYFS）和《上海市学前教育课程指南》《3-6岁儿童学习与发展指南》而设。“乐探索”“爱阅读”和“享户外”是康文课程的亮点，在健康和谐的环境中塑造孩子个性、促进孩子分享，使他们成为独立思考者、终身学习者和未来创造者。中外教师团队具有丰富的幼儿教育经验并全部拥有正规教学资格，为孩子们未来的国际化教育做好充分扎实的准备。

创建时间：徐汇园2018年，长宁园2019年，浦东园2023年

接受学生年龄范围：2~6周岁

年级包含：托班、小班、中班和大班

学校类型：民办双语幼儿园

校园面积：徐汇3,840平方米；长宁6,164平方米；浦东5,521平方米

课程体系：参照英国早期教育体系（EYFS）和《上海市学前教育课程指南》《3-6岁儿童学习与发展指南》的融合课程

在校学生人数：徐汇园240人，长宁园180人，浦东园60人（如您需要最新数据，请向康文幼儿园招生部查询）

中外教比例：每个班级配有一名中方教师、一名外方教师、一名保育员及流动助教

是否在教育部注册：是

是否接受外国国籍学生：是

是否接受中国当地学生：是

年度费用（2023—2024）：

申请费/注册费：无

学费：18,000~21,000元/月

其他费用：保育服务类代办费、教育服务类代办费及其他费用另收

午餐类型及餐费：午餐及上下午点心

学生国籍：中国籍为主

主要教学语言：中文、英文

其他教学语言：无

平均班级人数：16~22人

师生平均比例：1：5

学校上课时间：8:20—16:50

特色项目：拓展课程满足幼儿个性化发展及兴趣需要，促进幼儿乐学、乐做，同时着眼于幼儿经验的扩展和提升，鼓励孩子趣想、趣玩

学校设施：一个主操场（跑道、沙坑、戏水池、挖掘坑、户外学习场地）、一个户外玩乐场地、小型剧院、图书馆、室内游戏房、室内活动场地

校医和护士：有，全职

联系方式：

微信公众号：上海康文

徐汇园

地址：上海市徐汇区龙兰路398号

电话：180 1884 9246

邮箱：admissions@concordacademy.cn

长宁园

地址：上海市青溪路345号，近龙溪路

电话：180 1942 3436

邮箱：admissionscn@concordacademy.cn

浦东园

地址：上海市浦东新区临御路46号

电话：137 0189 0327

邮箱：admissionspd@concordacademy.cn



学乐星幼儿园

X.L.X Kindergarten

学 乐星幼儿园隶属于上海育萃教育集团，致力于提供高端国际学前教育，旗下幼儿园全部获IB授权认证，为上海IB幼教新星。学乐星创设中英双语浸润环境，以上海二期课改为基础，结合国际文凭组织IB-PYP探究框架，为孩子提供超学科的探究融合课程，旨在培养孩子成为“积极探究、知识渊博、勤于思考、善于交流、坚持原则、胸襟开阔、懂得关爱、勇于尝试、全面发展和及时反思”的终身学习者。

创建时间：晓苗园：2005年；浦东园：2018年；松江园：2019年；闵行园：2021年

接受学生年龄范围：2~6周岁幼儿

年级包含：托班、小班、中班、大班

学校类型：民办双语幼儿园

校园面积：晓苗园：3,340平方米；浦东园：2,650平方米；松江园：2,886.9平方米；闵行园：2,800平方米

课程体系：上海市二期课改课程+IB PYP 融合课程及特色拓展课程

学乐星通过IB超学科探究教学方式，帮助幼儿发展自驱力和底层能力；通过创设中英浸润式语言环境，帮助幼儿发展双语能力；通过多样化特色课挖掘孩子兴趣和特长，培养幼儿成为具有中国心的世界小公民。

在校学生人数：晓苗园：185人；浦东园：120人；松江园：180人；闵行园：175人（浦东园开班数：6个；松江园、闵行园开班数：8个）

中外教比例：3：1

是否在教育部注册：是

是否接受外国国籍学生：是

是否接受中国当地学生：是

年度费用（2023—2024）：

申请费/注册费：无
学费：

浦东园：7,500元/月

松江园：10,600元/月

闵行园：10,600元/月

晓苗园：

托班 4,500元/月

小班 普惠班 3,000元/月；外教班 4,200元/月

中大班 外教班 4,200元/月（目前没有普惠班）

外籍人员 5,000元/月（托班、小中大班）

（新学期学费以物价局批复为准）

其他费用：详情请电话咨询

午餐类型及餐费：晓苗园：15元/天；浦东园：20元/天；松江园：30元/天；闵行园：30元/天

学生国籍：中国（包括港澳台地区）、外籍

主要教学语言：中文、英文

其他教学语言：无

平均班级人数：20~25人

师生平均比例：1：5~1：6

学校上课时间：

入园时间：8:00—8:30、离园时间：16:00（有晚护）

特色项目：

晓苗园：多元化绘本阅读、创意美术、音乐律动、科学小实验、分级阅读、逻辑思维、围棋、特色英语

浦东园：节日文化庆典教育、食育文化、户外拓展、轮滑、跆拳道、杰立卡、乐高、科学DIY、IE脑操、多元智能

松江园：自然美育、户外游戏、新加坡数学、牛津英语

闵行园：自然美育、高尔夫、STEAM、双语绘本阅读、创意美术、田园实验室、电子鼓、钢琴

课外活动：学乐星幼儿园定期组织各类活动，为幼儿提供多种形式的实践锻炼机会，通过节日庆

典，自然美育，节气食育，音乐会，艺术节，户外拓展，各类亲子主题活动，马术俱乐部，夏令营等，有效促进幼儿的全面发展。

学校设施：

晓苗园：大型运动器械、玩沙区、玩水区、种植园地、IB标准教室、多功能室、苗苗书吧、森林剧场、智高建构室、幸福号社会活动室、创意美工室等专室

浦东园：全园安装监控设施、优质净水设备、户外运动操场、戏水池、玩沙池、种植园地，设有6个高规格专用活动室，包括：多功能活动室、音乐教室、创意美术室、乐高建构室、杰立卡操作室、绘本馆；

松江园：全园安装监控设施、消防设施、多功能活动大厅、电钢琴教室、创意美术室、阅读室、儿童剧场、户外运动操场、戏水池、玩沙池、种植园地；

闵行园：两栋新风系统全覆盖的教学楼，7个标准化IB教室及丰富的功能教室，全线采用高端幼教品牌JOOYES。设有户外运动操场、节气厨房、建构室、阅读室、玩沙地、种植园地。

校医和护士：全职保健教师

联系方式：

微信公众号：学乐星（XLX-Kindergarten）

官网：<http://www.ys-edu.com.cn>

上海浦东新区民办学乐星幼儿园

地址：上海市浦东新区宏雅路58号（近2号线唐镇地铁站）

电话：131 2789 5783

上海松江区学乐星青橙幼儿园

地址：上海市松江区谷阳北路2501弄7栋5号（近9号线松江大学城站）

电话：182 1709 5298

上海闵行区学乐星幼儿园

地址：上海市闵行区沪光路515号（近5号线颛桥站、15号线双柏路站）

电话：180 0171 5571

上海闵行区学乐星晓苗幼儿园

地址：上海市闵行区罗秀路1977号（莲花路地铁站5号口步行430米）

电话：187 0191 7684



嘉宝幼儿园 · 嘉贝托育园

Julia Gabriel Centre

嘉宝幼儿园、嘉贝托育园以其沉浸式的双语教育和EduDrama®教学方式为特色，旨在激发每个孩子与生俱来的潜力。EduDrama®特色教学方式由Julia Gabriel女士于1990年在新加坡原创，将教育（Education）和戏剧（Drama）相结合，拥有通过近30年开发和积累形成的完整独创内容，帮助孩子培养有效的自我表达能力、自信心、创造力、同理心、勇气和认知力。嘉宝幼儿园、嘉贝托育园目前在上海共有四个校区，分布在徐汇和前滩两个区域。

创建时间：2007年（上海）

接受学生年龄范围：4个月~6岁

年级包含：

特色亲子课程：PlayNest（6~18个月）、
PlayClub（18个月~入托班前）

全日制沉浸式中英双语托育园：幼幼班Pre-Nursery（15个月~2岁）、小小班PlayNursery（2~3岁）

全日制沉浸式中英双语幼儿园：3~6岁

特色语言课程：语言与戏剧（2~6岁）、创意悦读家（2~6岁）

节假日特色营：6个月~6岁

嘉益周末营：4个月~5岁

学校类型：民办学校

校园面积：1,000~4,000平方米（含室内外面积，各校区不同）

课程体系：拥有通过近30年开发和积累形成的完整独创教材和课程体系，其特色EduDrama®教学方式将教育（Education）和戏剧（Drama）融合在一起。

在校学生人数：130~240人（各校区人数不同）

中外教比例：1:1

是否在教育部注册：是

是否接受外国籍学生：是

是否接受中国当地学生：是

年度费用（2023—2024）：

申请费/注册费：NA

学费：

托育园、幼儿园全日制课程：200,000~247,000元/学年

亲子课程：19,000~21,000元/学期（约28课次/学期）

语言与戏剧课程（周末）：22,000~24,500元/学年（约32~36课次/学年）

创意悦读家课程（周末）：15,000~24,500元/学年（约32~36课次/学年）

其他费用：餐费、代办费

午餐类型及餐费：中、西餐

学生国籍：25个国家与地区

主要教学语言：中英双语

其他教学语言：N/A

平均班级人数：14~20人

师生平均比例：1:3~1:5

学校上课时间：8:30—15:30（全日制课程）

特色项目：音乐、运动、语言、逻辑、特色语言与戏剧课程，拓展活动，假期营Holiday Camp、周末营Weekend Camp

学校设施：室内魔术盒乐园、户外活动区、图书

室、表演活动室、多功能室、玩沙戏水区、校园农场等

校医和护士：全职保健老师

联系方式：

邮箱：enquiries@juliagabriel.com.cn

咨询电话：（021）6418 5600

微信公众号：嘉宝嘉贝JuliaGabriel

嘉贝徐汇托育园：

地址：上海市徐汇区永嘉路460号

电话：（021）3363 6061

嘉宝徐汇幼儿园：

地址：徐汇区吴兴路75号

电话：（021）6437 3773

嘉贝前滩托育园：

地址：浦东新区东育路195号1-2层

电话：（021）5089 6815

嘉宝前滩幼儿园：

地址：浦东新区东育路255弄3号楼

电话：（021）5877 8106





上海私立蒙特梭利幼儿园

Montessori School of Shanghai (MSS)

上海私立蒙特梭利幼儿园 (MSS) 提供愉悦身心、令人着迷的蒙特梭利双语教学，致力于培养孩子们成为兴趣广泛、充满求知欲的世界公民。专业的蒙特梭利老师精心创设有爱并富有魅力的教室环境，旨在促进孩子们满怀好奇地进行学习和探索。MSS是上海地区迄今为止唯一一家获得美国蒙特梭利协会 (AMS) 认证，且同时获得美国中部院校协会 (MSA-CES) 认证的蒙特梭利学校。在中国，MSS将继续引领顶尖品质和最高标准蒙特梭利教育的发展之路。

创建时间：2004年9月

接受学生年龄范围：6个月~6岁

年级包括：婴幼儿班~幼儿园

学校类型：民办幼儿园

校园面积：2,000~12,000平方米

课程体系：纯正的蒙特梭利教育

在校学生人数：超过800人

中外教比例：3:1 (每班一位英语授课老师)

是否在教育部注册：是

是否接受外国国籍学生：是

是否接受中国当地学生：是

年度费用 (2023—2024)：

申请费/注册费：1,000元

一年学费：160,000~188,000元 (以招生简章和收费公示为准)

校车费：1,200~1,800元/月

押金：无

其他费用：餐费、材料费等 (按各校区规定)

午餐类型：每日提供上下午点心和热午餐

学生国籍：来自4个洲25个国家

主要教学语言：英语、中文

其他教学语言：无

平均班级人数：婴幼儿班8人；苗苗班10至16人；小树班18至26人

师生平均比例：婴幼儿班1:2；苗苗班1:4；小树班1:8

学校上课时间：8:30—15:30

特色项目：音体艺多元素质课程、医教结合感觉统合

学校辅导及支持项目：有，红杉发展中心

学校设施：室内运动馆、户外操场、花园、图书馆、科学实验室、多功能厅

校医和护士：全职

联系方式：

西虹桥园

上海市青浦区高泾路586号 (近沪青平公路)

电话：(021) 5988 6688

邮箱：admission.whq@ziongroup.cn

徐汇园

上海市徐汇区东湖路21号

电话：(021) 5403 7699

邮箱：admission.xuhui@ziongroup.cn

闵行园

上海市闵行区都园路3852号

电话：(021) 3403 1000

邮箱：admission.minhang@ziongroup.cn

官网：www.montessorisos.com

微信公众号：

mss2005shanghai



LUC教育集团

LUC Education Group

LUC教育集团专注于早期儿童的创新融合双母语启蒙以及综合素质教育，是一个包括托育、幼儿园、英国教育协会COBIS国际认证学校在内的教育综合体。集团旗下拥有丰富的全球教育资源以及国际化教师团队和课程研发体系，秉持“放眼世界，胸怀天下”的教育理念，旨在培养早期儿童面向21世纪的国际化核心素养，为他们未来成长教育及发展奠定基础。

创建时间：2012年

接受学生年龄范围：2~6岁

年级包含：托班至大班

学校类型：民办幼儿园

校园面积：3,500~5,000平方米

课程体系：以英国EYFS早期教育课程和英国国家课程为基础，融合中国文化的创新课程

在校学生人数：N/A

是否在教育部注册：是

是否接受外国国籍学生：是

是否接受中国当地学生：是

年度费用（2023—2024）：详情请联系各校区招生办

申请费/注册费：N/A

其他费用：提供校车服务，费用根据线路有所不同

午餐类型及餐费：N/A

主要教学语言：英文、中文

其他教学语言：无

平均班级人数：16人

师生平均比例：1:4

特色项目：创新融合双语教学，探究式主题活动，以幼儿全面发展为核心、多元化素质培养（运动体能、音乐舞蹈、美术创作、声乐表演

等），课后班（声乐、舞蹈、艺术、综合科学、腰旗橄榄球俱乐部、旱地冰球俱乐部、国际象棋、人工智能和编程思维、综合体能训练等），冬夏令营

学校设施：操场、图书馆、专业美术教室、专业声乐教室、科学技术教室、小剧场、户外运动场

校医和护士：全职校医

联系方式：

LUC世纪公园校区

地址：上海市浦东新区芳甸路779弄233

电话：（021）6110 0155 - 8001（总机）/8007（招生）、177 0215 8659

LUC陆家嘴校区

地址：上海市浦东新区灵山路1000弄10号

电话：（021）6110 0155 - 8001（总机）/8007（招生）、177 0215 8659

微信公众号：LUC儿童中心

LUC特色STEM幼儿园（LUC锦绣路校区）

地址：上海市浦东新区五星路66号

电话：196 0211 6102

微信公众号：LSK幼儿园

FGA浦江校区

地址：上海市闵行区浦江镇陈行路2388号银杏广场3楼

电话：（021）6173 8176 /6073 2300、130 0310 7358

邮箱：admission_pj@fga-china.com

FGA新江湾校区

地址：上海市杨浦区江湾城路99号尚浦领世9号楼首层

电话：（021）6139 2900 - 8001 / 130 0310 5367

邮箱：admissionxjw@fga-china.com

微信公众号：FGA未来成长学苑

LUC浦西自然教育特色幼儿园（LUC浦西幼儿园）

地址：上海市长宁区福泉北路88号1幢

电话：（021）6241 1753、187 2136 0833

邮箱：

LUCpuxi_admission@luc-china.com

微信公众号：LUC Puxi





上海黄浦莱克顿幼儿园

Lucton Nursery School Ruijin Campus (LNS)

莱克顿幼儿园地处淮海路/思南路文化圈。园所传承英国Lucton总校三百多年的教育精髓，融合中西方教育理念，坚持立足中国文化，采用融合性双语课程，以孩子发展为中心，寓学于乐，并且依托英国国家早期教育纲要框架（简称EYFS）实施教育教学和评估。园所提供积极、安全、有力的成长环境，采用小班化教学模式、外教全天驻班，创设浸润式英语教学环境，为2-6岁幼儿提供符合其发展规律和学习规律的教育，培养具有国际视野的世界小公民。

创建时间：2020年

接受学生年龄范围：2-6岁

年级包含：托班至大班

学校类型：民办幼儿园

校园面积：2,600平方米

课程体系：双语课程、国内课程

在校学生人数：120人

中外教比例：2:1

是否在教育部注册：是

是否接受外国国籍学生：是

是否接受中国当地学生：是

年度费用（2023—2024）：

学费：16,800元/月

其他费用：新生物品包括校服、书包等，从官网订购，床上用品一次性收费，校车费用按需每月

缴纳。

午餐类型及餐费：餐费35元/天（由园内自营厨房提供中西结合营养餐食，每天为孩子提供一顿午餐、两顿点心、两顿水果）

学生国籍：中国、加拿大、美国、德国

主要教学语言：英文、中文

其他教学语言：无

平均班级人数：托班每班18人、小班至大班每班20人

师生平均比例：托班1:4、小班年龄段以上班级1:5

学校上课时间：8:00—16:00

特色项目：棒球、足球、篮球、跆拳道、逻辑思维、芭蕾、中国舞、音乐剧、创意美术、硬笔书法

学校设施：室内外活动场地、独立操场、图书室、艺术教室、多功能教室

校医和护士：全职保健员

联系方式：

地址：上海黄浦区瑞金二路42-44号（靠近皋兰路路口）

电话：（021）6416 1628

邮箱：apply101@luctonschool.cn

官网：<http://www.luctonshanghai.com/>

微信公众号：

Lucton Nursery School



上海黄浦区民办玛诺利娅主题幼儿园

Magnolia Kindergarten

上海黄浦区民办玛诺利娅幼儿园是一所全日制学校，招收2至6岁的中外幼儿。学校秉持着为孩子和家长创造温馨家庭环境的理念，在幼儿教育的前沿领域不断探索。学校以孩子为中心，将孩子视作参与一切活动的出发点和核心，致力于让孩子度过快乐的童年，同时为他们未来的成长和发展做好准备。在老师们眼中，每个孩子都是独一无二的个体，需要鼓励并支持他们天生的好奇心和进取心，将其视为与成人平等的生命。

创建时间：2014年

接受学生年龄范围：2~6岁

年级包含：幼儿园托班、小班、中班、大班

学校类型：全日制民办幼儿园

校园面积：3,063平方米

课程体系：EYFS、国内融合课程

在校学生人数：250人

中外教比例：3:1

是否在教育部注册：是

是否接受外国国籍学生：是

是否接受中国当地学生：是

年度费用（2023—2024）：

学费：法语部：14,000元/月；英语部：16,500元/月（一学年为11个月）

其他费用：入园包、教学材料费等

午餐类型及餐费：中西结合，25元/天

学生国籍：外籍学生占比45%，来自十几个不同的国家

主要教学语言：中文&英语，中文&法语

其他教学语言：无

平均班级人数：18~20人（根据年龄段，班级人数有不同设置）

师生平均比例：1:4

学校上课时间：8:15—16:10（不同年龄段，离园时间不同）

特色项目：木工、厨艺、创意美术、STEAM、法语等

学校设施：17个教室、图书馆、厨艺活动室、木工坊、艺术创意室、室内运动室、空中小花园

校医和护士：全职保健员

联系方式：

地址：上海市黄浦区江阴路57号，靠近黄陂北路

电话：（021）6314 0012 / （021）6314 0013 / 189 3025 3093

邮箱：communication@magnolia-kindergarten.com（中、英、法文）

官网：www.magnolia-kindergarten.com

微信公众号：Magnolia玛诺利娅幼儿园





上海市乌鲁木齐南路幼儿园

Shanghai Wunan Kindergarten

上海市乌鲁木齐南路幼儿园，简称乌南幼儿园，成立于1949年，是上海市公办示范性幼儿园。目前，乌南幼儿园一园三址，分别坐落在衡山路和淮海中路领事馆区域。自2002年起开设境外班，所有境外班幼儿均拥有境外国籍，境内班则招收区域内的幼儿，600余名中外孩子一起共同学习生活，获得情感、健康、社会性、认知、公民素养等方面的全面发展，成为“身心健康、习惯良好、分享互助、快乐学习”的具有中国心的世界小公民。

创建时间：1949年

接受学生年龄范围：2~6岁

年级包含：托班、小班、中班、大班

学校类型：上海市示范性幼儿园（公立学校）

校园面积：总面积10,465平方米

课程体系：上海课程（生活、运动、游戏、学习）

在校学生人数：600余人

中外教比例：8:1

是否在教育部注册：是

是否接受外国国籍学生：是

是否接受中国当地学生：是

年度费用（2023—2024）：

申请费/注册费：无

学费：境内部700元/月、境外部6,500元/月

其他费用：代办费500元—学期

午餐类型以及餐费：中西餐营养搭配，经物价局核准，境内部15元/天，境外部20元/天

学生国籍：中国、美国、英国、法国、意大利、日本等

主要教学语言：中文、英文

其他教学语言：沪语

平均班级人数：境内班30人，境外班20人

师生平均比例：1:9

学校上课时间：8:00—16:00

特色项目：无

学校设施：运动馆、沙水区、图书馆、美劳室、科探室、木工坊、厨艺馆、陶艺馆、纸艺馆、布

艺馆、多元文化体验馆等

校医和护士：有全职保健老师

联系方式：

上海市徐汇区乌鲁木齐南路14号（学前部）

上海市徐汇区淮海中路1788号（境内部）

上海市徐汇区淮海中路1480号（境外部）

电话：（021）6431 9939

邮箱：wunanjingwaibu@sina.com

官网：www.

wunankindergarten.cn

微信公众号：shijie-wunan



上海泰宁外籍人员子女幼儿园

Tiny Tots International Pre-school and Kindergarten

成立于1997年，泰宁幼儿园是在上海市教委注册的唯一一家专注于外籍人员子女教育且语言为英语的独立幼儿园，也是上海国际学校协会（SISA）的创始成员。泰宁幼儿园以“每位儿童都应该感受成功”为校训，其国际课程经过多年锤炼，在过去逾二十五年里为学生提供稳固卓越的学习体验，形成独一无二的循序渐进的教学方法。校内家庭来自全世界超过30个国家，学生能够真正体验多元丰富的全球文化，成长为思维开阔的21世纪世界公民。教学实行小规模班级设置，确保每个幼儿的独立发展。

创建时间：1997年

接受学生年龄范围：2~6岁

年级包含：幼儿园托班至大班

学校类型：外籍人员子女学校

校园面积：室内600平方米，室外600平方米

课程体系：美国加州英语课程Wonders，美国学前教育课程World of Wonders，泰宁自主研发课程Sequential Step Curriculum

寄宿项目：无

在校学生人数：80人

中外教比例：每班1位外教，1~2位中国助教

是否在教育部注册：是

是否接受外国国籍学生：是

是否接受中国当地学生：否

年度费用（2023—2024）：

申请费/注册费：2,000元

学位确认费：8,000元

一年学费：

全天：169,000元

半天：139,500元

其他费用：校车：20,000元/年，双程

午餐类型及餐费：学校食堂烹饪，含中西餐，四周一循环（早点、午点及午餐均包含在学费内）

学生国籍：超过30个国家的学生

主要教学语言：英语

其它教学语言：中文

平均班级人数：12人

师生平均比例：1：5

学校上课时间：8:40—12:00（半天）；8:40—15:30（全天）

特色项目：学科包含语言能力、数学科学常识、体能艺术以及社交发展四大板块，通过25个细分学科进行系统性教学，确保学生能得到适龄的认知和身心的全面发展。同时开设各种课后兴趣

班，并提供12个月至36个月的《妈妈与我》早教课程，每周2次，上午10:15—11:15（课程需要家长陪同）。

学校设施：有操场、室内游戏室、室内音乐教室、室外玩沙区域、阅览室、科学教室，以及艺术教室

校医和护士：全职保健老师

联系方式：

微信公众号：TinyTots

邮箱：info@tinytots.com.cn

官网：www.tinytots.com.cn

地址：上海市徐汇区复兴西路43号

电话：（021）6431 3788





上海哈比桥治幼儿园

Happy Bridge Kindergarten of Shanghai (HBKS)

上海哈比桥治幼儿园坐落于长宁区淮阴路489号（闵行校区坐落于七莘路1588号），是由顺德教育集团投资承办、经上海长宁区教育局发证许可的幼儿园。园区秉承欧美设计风格，环境优美，设备设施齐全，有宽敞的操场、阳光房、足球场、剧院、舞蹈室、美术室、探索教室、两个图书馆以及多功能教室。幼儿园开设托班、小班、中班、大班，供中外幼儿学习英文、德文、日文、中文，英美籍外教全天教学，舞蹈、话剧、足球、打击乐、滑轮课由专业外教教学。

创建时间：2010年9月

接受学生年龄范围：2~6岁

年级包含：托班、小班、中班、大班

学校类型：民办幼儿园

校园面积：3,423平方米

课程体系：北美综合课程

在校学生人数：300人

中外教比例：1:4

是否在教育部注册：是

是否接受外国籍学生：是

是否接受中国当地学生：是

年度费用（2023—2024）：

申请费/注册费：3,600元

学费：18,880元/月

其他费用：校服2,200元/春夏秋冬一整套、校车

1,600元/月

午餐类型及餐费：中、西餐，餐费40元/天

学生国籍：美国、英国、加拿大、日本、德国、中国

主要教学语言：英文

其他教学语言：日文、中文

平均班级人数：18人

师生平均比例：1:4.5

学校上课时间：8:00—16:30

特色项目：击剑、话剧、打击乐、滑轮课、园内足球队、少儿编程、合唱团、特色兴趣班等

学校设施：操场、图书馆、剧院、舞蹈室、足球场、阳光房、美工室、乐高教室、探索教室等

校医和护士：全职护士2名

联系方式：

邮箱：happybridge@outlook.com

长宁校区

地址：上海市长宁区淮阴路489号

电话：(021) 6223 8870

微信公众号：上海哈比桥治幼儿园

闵行校区

地址：上海市闵行区古美路675弄36号

电话：156 1869 3293 / 136 0199 9655

微信公众号：happybridge德浦托育



上海青浦平和幼儿园

Shanghai Pinghe Kindergarten Qingpu (SPKQ)

上海青浦平和幼儿园是一所面向二至六周岁儿童的全日制民办幼儿园，校园环境在“2022年胡润百强·中国国际学校美丽校园20强”中获评“最美校园”，传承平和教育“平而不庸、和而不同”的办学文化，在办学愿景、教育理念、培养目标、课程体系等方面与上海市民办平和学校一脉相承，培养“以中华优秀传统文化为根基、具有国际理解力与竞争力的成功的学习者和接班人”为目标的平和人，通过高质量的课程和教学支持每个幼儿发展健康身心，感知中外文化，塑造性格品质，建构创新思维，释放潜能，从而获得多样化发展，奠定每个幼儿对生活和 Learning 终生热爱的源动力基础。在合作和问题解决、个性发展与兴趣探究中发展 21 世纪幼儿的核心素养。

创建时间：2020年

接受学生年龄范围：2~6岁

年级包含：托班至大班

学校类型：民办双语幼儿园

校园面积：9,372平方米

课程体系：沉浸式双语融合主题探究课程

在校学生人数：367人

中外教比例：2:1

是否在教育部注册：是

是否接受外国籍学生：是

是否接受中国当地学生：是

年度费用（2023—2024）：

申请费/注册费：无

学费：具体请咨询招生老师

其他费用：校车按路线收费

午餐类型及餐费：中餐，西餐，过敏餐，特殊餐（体弱儿，肥胖儿），餐费包含在学费内

学生国籍：N/A

主要教学语言：中英文

其他教学语言：无

平均班级人数：22人

师生平均比例：1:5

学校上课时间：托班：8:30—15:30；小班：8:20—15:50；中班：8:10—16:00；大班：8:00—16:10

特色项目：尤克里里、击剑、摄影、平衡车、棒球、魔术、西班牙语、法语等20余门社团课

学校设施：一片顶楼环形活动平台、两块幼儿运

动场地、三个圆形游戏中庭、绘本馆、科探宫、水墨轩、建构屋、节气厨房、音乐教室

校医和护士：全职保健医生

联系方式：

地址：上海青浦区朱家角路16号

电话：400-993-0606

邮箱：admission@spkqedu.cn

微信公众号：上海青浦平和幼儿园





上海青浦区世界外国语幼儿园

Shanghai Qingpu World Foreign Language Kindergarten (WFLK)

青浦世幼以培养具有“中国心、世界眼”，成为乐知乐会、有理有仪、向爱向美的具有面向未来的综合素养的小公民为目标，秉承上海世外教育特色，深耕国家和地方课程，借鉴国际教育理念，采用以幼儿为主体、以概念驱动的问题探究为核心的中英文课程模式，致力于打造美好幼儿、美好教师、美好家长三位一体的美好生态圈。2020年2月14日，青浦世幼成功获得国际文凭组织（IBO）小学项目（PYP）授权，正式成为IB世界学校的一员。2020年9月开设托班分部，为2~3岁幼儿提供高质量、精细化的保育教育服务。作为母体园的青浦园，拟在2024年开设世外直属的早教中心。早教中心分设托育部和亲子部，涵盖0~3岁年龄段，开设全日制、半日制、亲子计时制等多种类型班制。

创建时间：2017年9月

接受学生年龄范围：2~6岁（2024年拟开设0~3岁早教中心）

年级包含：幼儿园托班~大班

学校类型：民办双语幼儿园

校园面积：幼儿部建筑面积约6,000平方米、托班部建筑面积约2,576平方米

课程体系：使用上海世外幼教集团的美好课程，通过运动、学习、游戏、生活四大版块进行多元化组织和实施，使儿童愉悦、健康地成长。美好课程划分为三大类别，即基础课程+特色课程+拓展课程。

在校学生人数：约500人

中外教比例：2:1（幼儿园各班为三教一保的配置，每班配备专职外籍教师、专职英语教师和幼儿教师，为幼儿提供纯正的沉浸式双语环境。另外，还配备绘本、心理、科探、美术、舞蹈及体育专室教师）

是否在教育部注册：是

是否接受外国籍学生：是

是否接受中国当地学生：是

年度费用（2024—2025）：

保教费：托班18,000元/月、小中大班16,000元/月、外籍幼儿所有年龄段均为18,000元/月

申请费/注册费：无

其他费用：校服、代办费等另收（注：目前不提供校车接送服务）

午餐类型及餐费：一餐两点、营养搭配、中西结合、荤素比例恰当；每周公众号推送一周菜谱、每天食材展示，餐费包含在学费内

学生国籍：中国（含香港、台湾）、美国、澳大利亚

主要教学语言：中英双语

其他教学语言：无

平均班级人数：20~27人

师生平均比例：1:4.5

学校上课时间：送园时间：7:45—8:50；离园时间：16:00—17:15（有延时班）

特色项目：特色课程（运动俱乐部、绘本俱乐部、

艺术俱乐部、科学俱乐部、心理俱乐部等）；增设拓展课程，包括节庆活动（传统文化节庆、多元文化节庆等）、特色活动（健康运动周、世界文化周、美好阅读周、缤纷“六一”周等）、园外活动（中外游学、社会实践、亲子营地等）

学校设施：操场、小剧场、绘本馆、科探室、美工室、心理沙盘室、创意生活馆、屋顶花园

校医和护士：全职

联系方式：

地址：上海市青浦区蟠文路639号（幼儿部）；

上海市青浦区高泾路599号（托班部）

电话：（021）3988 6958转8001

邮箱：qpwlk@wfl-school.cn

微信公众号：上海青浦世幼；

世幼优尔（托班部）；上海世

外幼教微平台（招生平台）



上海浦东未来菲索幼儿园

FAST Freesoul

上海浦东未来菲索幼儿园是由“波士顿未来教育研究院”和“DLC中国深度学习中心”联合举办，是在全球知名创新学校高科技高中HTH支持下打造的一所创新性幼儿园，也是意大利蒙特梭利国家工程官方授权的“儿童之家”。菲索是一所欧式宫殿设计、尊贵优雅且不失童趣的宫殿式儿童博物馆，是上海唯一拥有室内外2个游泳池的幼儿园，也是第一家开设皮划艇课程的幼儿园。菲索以“尊重并激发孩子热爱学习的天性”为办园理念，旨在培养孩子良好的学习习惯和长效的自主学习能力。立足中国文化，融合国际教育，使孩子具备适应国际、国内学校教育的核心素养（OECD2030）。菲索实行F³（F Cubic）三色双语课程，引入DL深度学习（Deep Learning）理念，实施以孩子为主体、寓学于乐的探索型课程。菲索和未来科技小学建立“双向衔接”，通过夏校体验活动帮助孩子度过小学适应阶段。

创建时间：2016年9月

接受学生年龄范围：14个月~6岁

年级包含：亲子俱乐部、幼儿园托班~大班

学校类型：民办幼儿园

校园面积：5,200平方米（建筑面积 3,200平方米、绿化面积 1,000平方米、运动面积 1,000平方米）

课程体系：浸润式双语课程、深度学习DL课程、EYFS+上海二期课改课程

在校学生人数：120人

中外教比例：2:1（幼儿园每个班级为3教1保配置：每班配有中文主教、外方主教、幼儿教师。另外幼儿园配备游泳、乐高、科学探索及体育专科教师）

是否在教育部注册：是

是否接受外国籍学生：是

是否接受中国当地学生：是

年度费用（2023—2024）：

申请费/注册费：N/A

一年学费：

半天（8:00—12:00）：11,000元/月

全天（8:00—16:00）：16,000元/月

其他费用：

校车费：1,200元/月

代办费：1,700元/学期（材料费、活动费等）

午餐类型及餐费：营养中西餐，餐费37元/天（约800元/月）

学生国籍：中国（含港澳台）、美国、法国、德国、加拿大、澳大利亚

主要教学语言：英语、中文

其他教学语言：N/A

平均班级人数：12~20人

师生平均比例：1:4

学校上课时间：8:00—16:00, 16:00—17:00（周一

至周四有免费课后课）

特色项目：水上运动（游泳、皮划艇）；免费课后延时服务：如乐高编程、音乐剧、硬笔书法、英式橄榄球等

学校设施：室外泳池、室内恒温泳池、全地暖教室、运动草坪、小剧场、艺术教室、cooking教室、建构教室、阅览室等

校医和护士：全职保健老师

联系方式：

地址：浦东新区云山路1988号

电话：（021）5588 8396/177 1704 3079

微信公众号：民力菲索幼儿园





TCA儿童成长中心
The Child Academy (TCA)

The Child Academy由三位怀揣着相同教育理念的筑梦者Patrick、Emile、Hebe在2005年携手创立。第一所校区在精心筹备2年后于2007年在浦东德国中心正式开启。很多家庭选择TCA都是本着寻找国际化视野且与时代同步的教育，但真正有“魔力”的成功秘诀是学校以C(Confident). H(Humble).(Inquisitive).L(Love).D(Daring)核心，秉承着HOME的初心所打造的家外之家。

创建时间: 2007年

接受学生年龄范围: 18个月~6岁

年级包含: 1.5~2.5岁、2~3岁、3~4岁、4~5岁、5~6岁

学校类型：民办双语幼儿园

校园面积: 各校区不同, 详情请咨询学校

课程体系：融合性双语核心3S课程（Strong Mind/Strong Heart/Strong Body），特色课程（Literacy based/STEM/Social Emotional Learning/Skating）

在校学生人数: 约510人

中外教比例：1：2

是否在教育部注册：是

是否接受外国国籍学生：是

是否接受中国当地学生: 是

年度費用（2023—2024）：

注册费: N/A

学费：16,800元/月

其他费用：校车费用按需每月缴纳，新生物品包

括校服，可按需购买。

午餐类型及餐费：中西营养配餐，可选择素食

学生国籍: N/A

主要教学语言: 英语、中文

其他教学语言: 法语、德语、西班牙语

平均班级人数：20人

师生平均比例：托班1：4，小班年龄段以上班级1：5

学校上课时间: 8:30—15:30 (部分校区有延时服务)

特色项目：棒球、滑板、国际象棋、创造性英文音乐律动课、TCA农场、三项全能球、科创STEM等，以及读书会、音乐会、运动会、艺术展、戏剧节、冬日庆典、感恩义卖等活动。精选主题搭配应季的拓展活动，学术和兴趣互相驱动。每学期开展的社会实践活动(中班和大班)。

学校设施：户外阳光运动场、小剧场、图书室、Maker Space、Gym 等特色教室，以及绘画室、生态教室、专属餐厅等。太平层的空间没有

阶梯，超多落地窗，采光充足舒适。

校医和护士：全职

联系方式:

官网: thechildacademy.com

微信公众号: thechildacademy

碧云红枫校区

地址：上海市浦东新区红枫路399号

电话: (021) 6881 5198

张江盛大旗舰校区

地址：上海市浦东新区盛荣路88弄11号楼

电话: (021) 6866 2282

宁波鄞州恒枫校区

地址：浙江省宁波市鄞州区嵩江中路817号

电话: (0574) 5665 2268



德意学堂

Little Scholar Academy (LSA) & Little Wonder Academy (LWA)

德意学堂瑞吉欧成长中心，具有独特先进的教育理念和不断创新的内核，崇尚以终为始面向未来的教育。提供瑞吉欧教学方案以及特色的实践课程，帮助学生从各方面提升自我，从容地应对未来社会的挑战。

创建时间：2012年

接受学生年龄范围：12个月~6岁

年级包含：亲子课（5个月~2岁）、托班至大班（2~6岁）

学校类型：非学科类培训机构

校园面积：

LWA碧云校区：1,000平方米

课程体系：EYFS、瑞吉欧教学理念

在校学生人数：300人

中外教比例：4:1

是否在教育部注册：是

是否接受外国籍学生：是

是否接受中国当地学生：是

年度费用（2022—2023）：

申请费/注册费：2,000元

一年学费：185,000~215,000元

其他费用：校车费 5,800元/学期

午餐类型以及餐费：50元/天（中餐、西餐和素食及过敏餐）

主要教学语言：英语80%、中文20%

其他教学语言：N/A

平均班级人数：16人

师生平均比例：1:4

学校上课时间：9:00—15:30

特色项目：园艺、食育、瑞吉欧光影、瑞吉欧艺术、Music Together、节气大语文、乐高、编程、情绪管理、自我认知（16:00—17:00，多达20门以上的兴趣班可供选择）、课后班（15:30—17:30，自选，额外付费）、周末班、假期营

学校设施：多媒体smartboard、室外操场、室内体育教室、室内剧场、大型图书馆、烘焙教室、艺术教室和功能教室

校医和护士：全职护士

联系方式：

邮箱：info@scholaracademy.org

官网：www.scholaracademy.org

微信公众号：LittleScholarAcademy

LWA嘉里城校区

地址：上海市浦东嘉里城酒店3楼

电话：131 2758 9579（微信同号）

LWA碧云校区

地址：上海市浦东新区红枫路450弄1楼

电话：（021）5890 1223 / 131 2758 9579

（微信同号）

邮箱：lwa@scholaracademy.org





予时教育 Embrace K.I.D.

予时教育致力于给予孩子最美好的时光，目标是培养出善于沟通和表达、学习习惯良好、通识基础扎实、个人特长突出的孩子。学校融合日本保育的细节，培养出色的独立自主能力；采用英语浸润的小班制，实现个性化关注充分的主题式教学；常规课程里已经包含世界一流的艺体音素质课程；精华的中文课程为孩子建立强大的母语优势。予时还有一个饱含深意的英文名Embrace K.I.D.，爱并接纳每一个独一无二的孩子，带着国际视野和文化自信，成长为Kind, Independent and Dynamic的孩子，从容于未来！

创建时间：2018年

接受学生年龄范围：18个月~6岁

年级包含：全日制：托班、小班、中班、大班

学校类型：民办园

校园面积：联洋园 2,200平方米

课程体系：主题探究式全课程（Theme Study），柯达伊（Kodaly）音乐素养课程，瑞吉欧（Reggio）艺术课

在校学生人数：200人

中外教比例：3:2

是否在教育部注册：是

是否接受外国国籍学生：是

是否接受中国当地学生：是

年度费用（2023—2024）：

申请费/注册费：2,000元

学费：托班11,000~15,800元/月，小班~大班：

70,000元/学期（全年2学期，另开设寒暑假营）

其他费用：校车：1,200~1,500元/月

午餐类型及餐费：中餐，两点一餐，800元/月

学生国籍：中国籍学生为主，少数亚美欧籍

主要教学语言：英语80%，中文20%

其他教学语言：无

平均班级人数：12~16人

师生平均比例：1:4~1:7

学校上课时间：8:30—15:30，晚托服务时段：

15:30—18:30

特色项目：开设0~3岁 Multi Sensory/Special PE/Art 亲子课程；

3~6岁多种课后兴趣课程：自然拼读、艺术、音乐素养、少儿编程、橄榄球

学校设施：独立户外操场、图书馆、小剧场/多功能厅、科学/艺术教室，联洋校区还配备自有厨房

校医和护士：全职护士

联系方式：

地址：浦东新区杨高中路2795号（近芳甸路）联洋市民中心园区内

电话：（021）6836 2585/186 1654 8675

邮箱：admin@embrace-kid.com

微信公众号：EmbraceKID



小小萌树国际教育中心

PÉPCC-PÔLE ÉDUCATION Petit ChouChou

小 小小萌树国际教育中心是PEPCC旗下，致力于为中国高端家庭提供全日制三语浸润式幼儿早教、语言、综合素质教育服务的，一站式综合国际幼儿教育中心。2~6岁是孩子语言的敏感期，小小萌树首次引入双外教全日驻班机制，让孩子在中、英、法三语浸润环境下，获得语言、艺术、运动、学术、行为，五大领域的综合能力。同时学校也为孩子们创造绿色、安全、具有国际视野的园区环境，寻找属于孩子的天赋，让他们在多元的环境下快乐地茁壮成长。

创建时间：2016年

接受学生年龄范围：2岁~6岁

年级包含：托班、小班、中班、大班

学校类型：民办三语国际学校

校园面积：3500平米

课程体系：PEPCC三语国际融合体系、蒙特梭利、EYFS、中国文化融合课程

在校学生人数：约80~120人

中外教比例：每班15~18人，配1位中文班主任、1位法语班主任、1位英文班主任、1位生活老师

学生国籍：中国、法国、比利时、美国、英国、加拿大等，外籍约占40%

是否在教育部注册：是

是否接受外国国籍学生：是

是否接受中国当地学生：是

年度费用（2023—2024）：

申请费/注册费：2000元

学费：16,800元/月

其它费用：校车费1500元/月

午餐类型以及餐费：中西餐，1000元/月

主要教学语言：英语、法语

其他教学语言：中文

平均班级人数：15~18人

师生平均比例：1 : 4

学校上课时间：8:30~15:30

特色项目：国际合唱团、法式足球队、Mini法语课、小小自然家项目课程、英语数活动

学校设施：教室全屋地暖、空气治理、纳滤净

水、图书馆、室内运动场、游乐场、法式小花园、足球场

校医和护士：全职校医

联系方式：

地址：浦明路1999号

电话：021-5020 8286，招生老师电话微信（18121344386）

邮箱：admission@pccfr.com

微信公众号：PEPCC/小小萌树三语星校





上海浦东新区民办惠立幼儿园

Huili Nursery Shanghai

上海浦东新区民办惠立幼儿园专注于富有惠立特色的双语融合课程和健康安全的园舍环境，满足中国家庭对优质早期教育的需求。惠立通过浸润式语言环境以及多元文化的丰富体验，促进孩子自然习得生活技能与自主学习的能力。在“从心，致远”的教育格言的支持下，启迪孩子成为“笃学、互通、善新”的未来之星。

创建时间：2016年

接受学生年龄：2-6岁

年级包含：托班~大班

学校类型：民办幼儿园

校园面积：建筑面积 5,800平方米

课程体系：多元全人教育

在校学生人数：320人（2023—2024）

中外教比例：1:1

是否在教育部注册：是

是否接受外国国籍学生：是

是否接受中国当地学生：是

年度费用（2023—2024）：

申请费/注册费：无

一年保育教育费：290,000元

午餐类型及餐费：中西餐，32元/天（午餐与两份点心）

其他费用：参照官网

学生国籍：以中国籍为主

主要教学语言：中文、英语

平均班级人数：20~24人

师生平均比例：1:5

学校上课时间：8:00—15:30

特色项目：无

学校设施：一个图书馆、三个户外运动操场、一个室内体育活动室、一个音乐活动室、一个多功能活动室

校医和护士：全职保健老师3名

联系方式：

地址：上海市浦东新区桐晚路215号

电话：（021）3158 0010

邮箱：admissions.hns@huilieducation.cn

官网：shanghai-nursery.huilieducation.cn

微信公众号：HuiliNurseryShanghai



上海市民办协和双语学校

Shanghai United International School Hongqiao Campus

诞生于2003年的上海市民办协和双语学校，是协和教育旗下第一所以“中西融合”为特色、为学生提供丰富多元的课程和升学通道的九年一贯制双语学校，开办20年来已荣获“全国优秀民办学校”、“全国办学特色示范学校”、“上海市依法办学优秀学校”、“上海市依法治校示范校”、“上海市文明校园”、“上海市绿色校园”等称号。经多年探索与实践，协和双语已形成融合中外精粹的课程系统，拥有了强大而专业的教职员队伍和先进的教育教学设施，培养了大批学科基础扎实、文化底蕴深厚、具有社会责任感、具备国际视野与胸怀、勇于探究创新的未来公民。

创建时间：2003年

接受学生年龄范围：6~13周岁

年级包含：1~8年级

学校类型：民办双语学校

校园面积：N/A

课程体系：小学先锋课程、小学融合课程、中学融合课程

寄宿项目：无

在校学生人数：N/A

中外教比例：2:1

是否在教育部门注册：是

是否接受外国籍学生：是

是否接受中国当地学生：是

年度费用（2023—2024）：

申请费/注册费：无

小学先锋班：100,000/学年

小学融合班：120,000/学年

中学融合班：140,000/学年

午餐类型及餐费：中西餐

*上述学费如涉及调整，最终以有关部门批复为准

主要教学语言：中文、英文

其他教学语言：/

平均班级人数：25人

师生平均比例：/

学校上课时间：8:00—16:30

特色项目：

艺术拓展（创意美术，疯狂科学，水墨画，陶艺，舞蹈，声乐，打击乐，乐高机器人，少儿编程，STEM，漫画，烹饪，木工等）

运动拓展（足球，高尔夫，羽毛球，综合运动，软式垒球，棒球，篮球，射箭，棋类，武术，游泳，少儿瑜伽等）

社团活动（足球队，篮球队，棒球队，游泳队，合唱队，舞蹈队，科创队，交响乐队）

学校设施：协和双语学校不仅拥有优雅怡人的环境，更配备了完善精良的教学设施，室内体育馆、田径运动场、室内温水游泳池、实验室、音乐教室、美术教室、书法教室、苹果机房、STEM教室、戏剧教室、麦太保设计工艺室等场馆一应俱全，还创建了包括史依泓中国戏曲室、

马晓晖中国民乐室、管齐骏书画室等各类名家工作室。此外，香梅学习资源中心拥有海量中外藏书、丰富的教育教学资源与先进的数字化学习设备，保证每一位协和学子都能在多元、温馨、优雅的校园里快乐学习，健康成长。

校医和护士：有

联系方式：

地址：上海市闵行区虹泉路999号

电话：021-3431 0090

邮箱：admissions@suis.com.cn

官网：<https://hongqiao.suis.com.cn>

微信公众号：上海市民办协和双语学校

hongqiao-suis





上海市民办协和双语尚音学校

Shanghai United International School Shangyin Campus

上海市民办协和双语尚音学校是闵行区一所口碑优秀的民办学校。学校坚持“一体两翼”的办学理念，坚持中西融合课程为“主体”，双语教育和艺术特色教育为“两翼”。协和尚音开设“融合+”课程，校区九年一贯制，作为协和教育旗下的重要一员，九年级后还有IB、A Level、AP、BC等课程为学生的个性化、多元化发展提供选择。学校有近10年的PBL课程成功经验，2019年被评为上海市15所项目化学习种子学校之一。

创建时间：2001年

接受学生年龄范围：6~14岁

年级包含：融合部1~5年级，预计24年开设6年级

学校类型：民办双语学校

校园面积：龙茗校区 160,00平方米；浦江校区 230,00平方米

课程体系：“融合+”课程

寄宿项目：无

在校学生人数：约1,600人

中外教比例：1.5 : 1

是否在教育部注册：是

是否接受外国国籍学生：是

是否接受中国当地学生：是

年度费用（2022—2023）：

申请费/注册费：无

学费：100,000元/学年；

其他费用：视实际需求而定

午餐类型以及餐费：营养中西餐

学生国籍：以中国籍学生为主，还有来自美国、英国、澳大利亚、加拿大、日本、韩国等国的学生。

主要教学语言：中英文

其他教学语言：ECA有西班牙语、法语等兴趣课供学生选择

平均班级人数：少于25人/班

师生平均比例：约1 : 10

学校上课时间：周一/三/五：8:20—15:20；周二/四：8:20—16:20

特色项目：王牌探究课，校队，音乐剧，管弦乐队，50+可选ECA，课后服务

特殊教育项目：有专职双语心理老师

学校设施：设施齐全

校医和护士：全职校医、护士

联系方式：

地址：

龙茗校区：上海市闵行区龙茗路185号

浦江校区：上海市闵行区鲁浩路310号

电话：021-54177228/18917451758

邮箱：admission.sy@suis.com.cn

官网：<https://shangyin.suis.com.cn/>

微信公众号：上海市民办协和双语尚音学校



上海闵行区协和双语教科学校

Shanghai United International School Jiaoke Campus

学校成立于1998年，隶属于协和教育，在初中阶段设有国内双语课程部和EMW融合课程部，在高中阶段设有国内普通课程部和加拿大BC国际课程部。学校贯彻国家的教育方针，秉承“融合中西，和谐发展”的办学理念，坚持育人为本，融合中西文化及教育精粹，发扬中国优秀传统文化，学习借鉴西方优势，博采众长，实现优势互补，尊重差异、提供选择、开发潜能、多元发展，致力于培养具有中国情怀和国际视野，道德人格健全、个性特长鲜明、学科基础扎实，有创新精神、有人际交往及中英文双语能力的社会主义事业的建设者和接班人。

创建时间：1998年

接受学生年龄范围：12~18岁

年级包含：初中至高中

学校类型：民办学校

校园面积：约19,333平方米

课程体系：初中阶段设有国内双语课程部和EMW融合课程部、高中阶段设有国内普通课程部和加拿大BC国际课程部

寄宿项目：有（高中为主）

在校学生人数：1,600余名

中外教比例：2:1

是否在教育部门注册：是

是否接受外国国籍学生：按学籍情况部分接受

是否接受中国当地学生：是

年度费用（2023—2024）：

申请费/注册费：申请免费，BC学籍注册按当年政策收费

一年学费：130,000~150,000元/学年

其他费用：校服、校车、住宿等

午餐类型及餐费：中式套餐 21元，西式自助餐31元

学生国籍：中国籍为主

主要教学语言：中文、英文

其他教学语言：初中融合开设德语二外

平均班级人数：25~35人

师生平均比例：1:7

学校上课时间：周一到周五 8:00—4:30，视情况根据课程排课微调

特色项目：STEM课程、人文行走课程、博物馆课程、跨学科项目、CCA、ECA

奖学金：有，包含国际高中新生奖学金，其他在校奖学金若干

学校设施：藏书量达2.5万余册的学习资源中心、占地700平室内体育馆、室外运动场所包含综合操场和风雨操场、室内健身房、多功能体育设施、室内舞蹈房、戏剧教室、管乐教室、茶艺教室、服装设计教室、10余个多功能实验室、容纳70人的520剧场、带

独立卫浴的宿舍等。

校医和护士：有，三位全职

联系方式：

地址：上海市闵行区万源路55号

电话：

初中招办：021-6480 7218*836；173 0174

2649；EMW融合专线：150 2143 0336

高中招办：021-6480 7218*836；BC咨询专线：

159 0053 2480（请加微信）

艺术课程专线：195 2623 9472

邮箱：guiyingy.jk@suis.com.cn

招生微信：159 0053 2480

微信公众号：SUIS-JiaoKe



上海市民办万源城协和双语学校

Shanghai United International School Wanyuan Campus

上海市民办万源城协和双语学校由协和教育创办。学校为上海市民办中小学特色学校，是一所致力于提供融合教育精粹，为学生提供多元课程和发展通道的民办学校。以多元、平衡、包容、创新为核心价值，致力于提供融合教育精粹的高质量、多元化、全面发展的教育，为不同需求的学生提供多元的课程和发展通道，培养其成为未来出色的全球化人才。培养学生具有社会责任感，能独立思考、勇于探究、博文强识、关爱他人，具有中英文双语能力、交往能力、解决问题的能力及终身学习的能力。

创建时间：2012年9月

接受学生年龄范围：6~18岁

年级包含：1~12年级

学校类型：民办双语学校

校园面积：约30,538平方米

课程体系：

小学：先锋融合课程

初中：先锋融合课程

高中：AP课程

寄宿项目：无

在校学生人数：约2,500人

中外教比例：3:1

是否在教育部注册：是

是否接受外国国籍学生：是

是否接受中国当地学生：是

年度费用（2023—2024）：

申请费/注册费：无

学费：

小学学费标准：50,000元/学期

*学校已纳入政府购买学位范围，区按照市公办生均经费基本标准购买学位，学生缴纳补足差额35,750元/学期。

初中学费标准：50,000元/学期

*学校已纳入政府购买学位范围，区按照市公办生均经费基本标准购买学位，学生缴纳补足差额30,750元/学期。

高中学费标准：75,000元/学期

*具体以当年教育收费公示/物价局审核批复标准为准

其他费用：校服、校车

午餐类型以及餐费：小学生包含上午&下午点心、特色餐；初中及高中部学生设有多种中餐选择。午餐餐标：20元/天/人，小学生点心：3元/天/人

学生国籍：中国学生为主

主要教学语言：中英文

其他教学语言：暂无

平均班级人数：25~30人

师生平均比例：N/A

学校上课时间：

小学：周一至周四 8:20—16:20 周五 8:20—15:20

初中：周一至周四 7:40—16:10 周五 7:40—15:00

高中：周一至周五 8:00—15:25

特色项目：

基础型课程、探究型课程、拓展型课程、个性特需课程；

博物馆学习项目、初中“走进政协”项目、初中“人文行走”课程、初中戏剧课程、ECA课后活动等 20多支校队包括但不限于管乐团、弦乐团、合唱团、足球、篮球、羽毛球、啦啦操、拉丁舞、游泳（曾参赛并囊括区级、市级、国家级奖项）

是否有升学指导老师：有

是否有奖学金：有，励志奖学金

特殊教育项目：无

学校设施：Smartboard、操场、图书馆、剧院等

校医和护士：有

联系方式：

地址：上海市闵行区平吉路509号

电话：021-6498 0188

邮箱：小学招生：frankz.wy@suis.com.cn、

初中招生：zhenw@suis.com.cn、高中招生：

shannonx.wy@suis.com.cn

官网：wanyuan.suis.com.cn

微信公众号：万源城协和双语

学校（ID：SUIS_WY）





上海协和双语高级中学

Shanghai United International School Gubei Campus

上海协和双语高级中学（古北校区）为上海21所国际高中之一，坐落于繁华的古北国际社区。协和高中拥有一支高外教比例、专业性强、管理严格的教学管理团队，致力于提供融合中西方教育精粹的高质量、多元化、全面发展的中学教育，从而培养具有全球视野的世界公民，并通过高中阶段的冲刺，将毕业生输送至全球顶尖的高等学府。自建校以来已有连续12届毕业生，收获了牛津、剑桥、斯坦福、康奈尔、宾夕法尼亚大学、帝国理工学院、约翰霍普金斯大学等全球知名大学的录取。

创建时间：2007年

接受学生年龄范围：14~18岁

年级包含：G9~G12

学校类型：民办学校

校园面积：12,323平方米，建筑面积6,319平方米

课程体系：IBDP国际文凭证书课程、IGCSE英国剑桥课程

寄宿项目：无

在校学生人数：750名左右

中外教比例：3:7

是否在教育部注册：是

是否接受外国国籍学生：是

是否接受中国当地学生：是

年度费用（2023—2024）：

申请费/注册费：无

学费：164,000元/年

其他费用：

校车费：根据接送路线的长短，校车费用约为每学期人民币5,000~9,000元不等

午餐类型以及餐费：中餐，特色餐，素食，根据当年校历在校天数每学期人民币2,000~2,600元

不等

学生国籍：28个国家

主要教学语言：英语、汉语（仅中文相关课程）

其他教学语言：德语

平均班级人数：25人

师生平均比例：1:8

学校上课时间：周一8:20—15:40；周二至周四8:20—16:30；周五8:20—15:40

特色项目：

体育类：篮球、足球、乒乓球、飞盘、排球、羽毛球、短跑和长跑、皇家芭蕾舞、瑜伽、柔道和巴西柔术、触式橄榄球、躲避球、街舞、太极等；

中国文化类：书法、水袖舞、刺绣、中国剪纸、麻将、围棋、象棋、中国戏曲、中国国画、中国剪纸、茶艺等；

创意文化类：创意写作、年轻企业家、素描、吉他、串珠、珠宝设计、油画、编织、插花、管弦乐团、民乐演奏、曼荼罗设计、纸工艺、摄影、电影拍摄、舞美、舞台灯光音响和舞台音乐等；社会实践与竞赛：慈善公益服务、急救培训、

模拟联合国、爱丁堡公爵、国际经济学竞赛、Brainbee脑科学大赛、英国学科奥林匹克竞赛、ASDAN竞赛、美国计算机科学联盟、世界学者杯和辩论俱乐部等

升学指导老师：8位全职中外籍升学指导老师

学校设施：综合教学楼、苹果计算机教室、图书馆、多功能实验室、学习资源中心、专业美术教室、音乐及戏剧教室、录音棚、室内体育馆、室内篮球场、室外体育场、室外排球场、健身房、餐厅、咖啡吧等

校医和护士：全职护士

联系方式：

地址：上海市闵行区红松东路248号

电话：(021) 5175 3015

邮箱：annie.yan@suis.com.cn

官网：<https://gubei-en.suis.com.cn>

微信公众号：SUIS-GB



上海青浦区协和双语学校

Shanghai United International School Qingpu Campus

上海青浦区协和双语学校是协和教育集团未来学校，位于上海市青浦区赵巷镇业锦路32号，占地面积88亩，建筑面积7万余平方米，设施包括标准教室、各类实验室和专用教室、剧院、游泳馆、学习资源中心、户外操场、室内大型体育馆、餐厅、师生公寓等。学校具有学段完整、设施设备完备、课程融合度高的特点。上海青浦区协和双语学校成立于协和教育集团成立25周年之际，有机会总结集团其他兄弟学校的发展经验，并在此基础上，将更成熟的理念、更丰富的资源、更优质的团队注入学校。上海市青浦区协和双语幼儿园同时开办，与中小学比邻而居，相互衔接，共同致力于培养德、智、体、美、劳全面发展的优质人才。

创建时间：2019年

接受学生年龄范围：2~18岁

年级包含：幼儿园托班至12年级

学校类型：民办双语学校

校园面积：占地面积88亩

课程体系：国家课程/双语课程/IGCSE/A Level

寄宿项目：有

在校学生人数：2,000余人

中外教比例：小学、初中3:1；高中1:1

是否在教育部注册：是

是否接受外国国籍学生：是

是否接受中国当地学生：是

年度费用（2023—2024）：

申请费/注册费：无

学费：

小学、初中：13万元/年；

高中：17万元/年

其他费用：住宿费3万一年，校服、校车等其他费用另计

午餐类型以及餐费：中餐、西餐、特色餐等，走

读40元/人/天（含中餐和上下午点心），住宿50元/人/天（含早中餐），住宿晚餐和夜宵（按照实际用餐收取）

学生国籍：中国籍（含港澳台）、外籍，目前港澳台及外籍学生占2%左右

主要教学语言：中文、英文

其他教学语言：法语

平均班级人数：不超过30人

师生平均比例：1:8

学校上课时间：

上学：7:50—8:00

放学：15:45—16:00（周一到周四，分年级分时段）；14:30—14:45（周五，分年级分时段）

特色项目：学校开设各类校队、社团课、课后俱乐部等（开设15门以上供学生选择，如疯狂科学、足球、篮球、羽毛球、漫画、管弦乐、AI智能机器人等）

升学指导老师：有

奖学金：有

学校设施：配有希沃交互式屏的标准教室、三个

学习资源中心、一个大剧院、两个小剧场、一个户外运动操场、一个室内体育馆、一个室内游泳馆、一个室内冰球场、两个餐厅、全季标准建造的宿舍、艺术沙龙、各类音乐、美术、ICT、生化实验室等专用教室

校医和护士：有全职校医和专业心理老师

联系方式：

地址：上海市青浦区业锦路32号

电话：5978 8662（小初高）

招生咨询：微信号130 6188 7686（小初高）

邮箱：info.qp@suis.com.cn

官网：https://qingpu.suis.com.cn

微信公众号：上海青浦区协和双语学校，

ID:SUISQP



上海市静安区协和双语培明学校

Shanghai United International School Peiming Campus

学校创办于1925年，有“上海市花园学校”之称，有着近百年校史，具有深厚的历史人文底蕴。2022年8月起，上海协和教育中心接受静安区教育局邀请、受托管理学校，学校正式更名为“上海市静安区协和双语培明学校”。学校秉承“培中华文化之根，明协和万邦之理”的办学理念，致力于培养优秀学生、友善伙伴、负责公民、未来领袖，以国家义务教育课程为基础，结合协和教育的“中西融合”课程特色，兼顾学校优质均衡与学生个性发展，以期成为静安国际社区的高品质初中公办校。

创建时间：1925年

接受学生年龄范围：11~15周岁

年级包含：目前六年级至九年级

学校类型：公办学校学区班+公办学校境外班

校园面积：约11,200平方米

课程体系：国家课程（学区班）、国家课程+剑桥初级课程（境外班）

寄宿项目：无

在校学生人数：近500人

中外教比例：境外班中外教比例 1: 4

是否在教育部门注册：是

是否接受外国国籍学生：境外班接受外国国籍学生、港澳台身份学生

是否接受中国当地学生：学区班只接受对口小学学生

年度费用（2023—2024）：

申请费/注册费：无

一年学费：学区班和中国国籍学生免费，境外班外籍生12,000元/学年

其他费用：校服1,100~1,280元/套（按性别、尺寸）

午餐类型及餐费：午餐套餐，18元/天

境外班学生国籍：中国港澳台60%、美国12%、加拿大10%、澳洲6%、西班牙6%

主要教学语言：中文、英文

其他教学语言：暂无

平均班级人数：20~25人

师生平均比例：1: 7

学校上课时间：周一到周四8:05—16:20，周五8:05—14:20

特色项目：STEM课程、人文行走课程、博物馆课程、跨学科项目、CCA、ECA

奖学金：无

学校设施：希沃互动白板，ClassIn、希悦平台，

OA管理平台等数字化教育教学管理平台，一个图书馆，一个户外运动操场，一个风雨操场，ICT实验室，计算机房/DT，专业录音室，非母语教学楼、两座“优秀历史建筑”

校医和护士：有，一位全职

联系方式：

地址：上海市静安区新闻路1607号

电话：156 0177 8798

邮箱：admissions.pm@suis.com.cn

招生微信：SUISPM_Admissions

微信公众号：

静安区协和双语培明学校





上海浦东新区民办协和双语学校

Shanghai United International School Pudong Campus

上海浦东新区民办协和双语学校创建于2008年秋，在协和教育中心“融合中西，和谐发展”的核心理念引导下，营造了中外专家协同管理、中外教师合作教学、中外学生积极互动的校园氛围，并通过多元互补的课程设置，融汇东西方的教育精粹，形成了多元、平衡、包容、创新的校园文化。学校致力培养学生成为21世纪有国际视野的中国公民：他们学科基础扎实、双语能力强、富有悦纳文化的态度、善于分析和解决问题；他们拥有自主创新精神、认识团队合作的重要性；他们富有社会责任意识和广阔的国际胸怀，未来愿意将自己所学所得与他人分享，并积极回馈社会。学校的课程以“中西融合”为特色，彰显“实践性体验性”的课程本质，全面提升学生的综合素养，深受学生喜爱，得到了社会的认可。协和教育浦东课程中心成立于2019年，是协和教育在上海开设的第八家校区，浦东课程中心由协和集团统一调配和招募优秀人才，与协和浦东双语校区联动管理。截至2023年，浦东课程中心已有六届毕业生，其中60%的学生收到了世界排名前30大学的录取通知书。

创建时间：2008年9月

接受学生年龄范围：6~14周岁

年级包含：1~9年级及IGCSE

学校类型：本地民办学校

校园面积：1.5万平方米（雪野校区）/ 1.8万平方米（康桥校区）

课程体系：EWU进阶版融合课程/先锋课程 / 融合课程

寄宿项目：无

在校学生人数：约1,200人

中外教比例：约2 : 1

是否在教育部门注册：是

是否接受外国国籍学生：是

是否接受中国当地学生：是

年度费用（2023—2024）：

申请费/注册费：无

一年学费：小学118,000元；中学122,000元

其他费用：校服3,666~4,120元/套（按性别、尺寸），校车1,250~2,000元/月（按距离）

午餐类型及餐费：餐费30元/天（含午餐和点心）

*上述各学费如涉及调整，最终以有关部门批复为准

主要教学语言：中文、英文

其他教学语言：西班牙语（中学）

平均班级人数：25人

师生平均比例：约1 : 7

学校上课时间：放学时间根据学部、年段及指定日，安排有所不同。

特色项目：结合学科培养需要，辅助教学更有效实施，充分挖掘和利用社会资源，定期开展课外实践活动、博物馆课程等；由本校老师根据专业和兴趣特长、学生素质发展需要，面向全校学生开设兴趣选修课。学生每周上课，每学年进行两次选课，体验不同内容。

奖学金：中学6~9年级Higginbottom全球公民学业奖

学校设施：操场、250米环形塑胶跑道、高尔夫球场、网球场、篮球和排球场、风雨操场、室内击剑馆、学习资源中心（开放式图书馆、阅览区）、多功能报告厅（可容纳300人）、信息技术中心、工艺美术室、科学实验室、舞蹈房、多媒体会议室、中国文化教室、校医室、餐厅、咖啡休闲区、天文台等；学校教室配备电子白板、实物投影仪、另配有专用教室、iPad、Kindle电子设备可满足学生学习需求。

校医和护士：四位持执照的全职校医。

联系方式：

【雪野校区】

地址：上海市浦东新区雪野路48号

电话：（021）5886 9990

邮箱：admission@suis-pd.com

招生微信号：193 7097 2169

官网：<https://pudong.suis.com.cn/>

微信公众号：SUIS_PD

【康桥校区】

地址：上海市浦东新区康梧路468号

电话：（021）5825 5829

邮箱：admission@suis-pd.com

招生微信号：180 1851 3612

官网：<https://pudong.suis.com.cn/>

微信公众号：SUIS_PD

【三林校区】

地址：上海市浦东新区三林路1515号

电话：（021）5580 0228

邮箱：admissions.pda@suis.com.cn

招生微信号：suispda

官网：<https://pudong-academy.suis.com.cn/>

微信公众号：SUIS_PDSL



上海浦东新区民办沪港学校（上海耀华临港校区）

Yew Wah International Education School of Shanghai Lingang

上海浦东新区民办沪港学校（上海耀华临港校区）位于上海浦东新区临港新城。学校占地约60亩，建筑面积约为25,000平方米。学校拥有充足、先进的教学及生活设施，提供配套设施完善的学生公寓，并配备专职的宿舍老师负责学生的管理与照顾。上海耀华临港校区所开设的小学及初中课程以中国国家课程为基础和核心，引进海外先进教学资源。课程采用中外籍教师合作教学，中英双语小班授课模式，重视学生中英双语能力。完成初中课程后，学生可在临港耀华校区继续就读四年制的高中课程，包括国际中学教育普通证书课程（IGCSE）和两年制的普通教育高级证书课程（A Level）。

创建时间：2015年

接受学生年龄范围：6~18岁

年级包含：小学1~5年级、初中6~9年级、高中10~13年级

学校类型：民办学校

校园面积：占地60亩，建筑面积25,000平方米

课程体系：

小学及初中：融合课程

高中：剑桥IGCSE与A Level课程

寄宿项目：有，所有年级均可申请

在校学生人数：约600人

中外教比例：1:1

是否在教育部注册：是

是否接受外国国籍学生：是

是否接受中国当地学生：是

年度费用（2023—2024）：

申请费/注册费：小学及初中无申请费，高中申请费为500元；

学费：

小学7.9万元/学期

初中8.4万元/学期

高中12.75万元/学期

其他费用：住宿及相关费用约25,000元/学期

午餐类型及餐费：中餐、西餐、面点、西式糕点、水果、蔬菜色拉等；餐费：住宿学生10,000

元/学期、走读学生3,750元/学期

学生国籍：中国（含香港、台湾）、美国、加拿大、乌克兰、西班牙

主要教学语言：小学初中：中英双语；高中：英文

其它教学语言：无

平均班级人数：25人

师生平均比例：1:6

学校上课时间：8:00—16:30

特色项目：学校在每周一至周四下午提供近200种课后活动供学生选择学习

运动类：马术、帆船、皮划艇、飞盘、足球、美式橄榄球、网球、篮球、羽毛球、空手道等；

艺术类：戏剧表演、弦乐队、合唱团、小提琴、架子鼓、爵士舞、摄影等；

学术类：日语、西班牙语、Python程序发展、硬笔书法、AI人工智能、神奇科学堂、小托福、国际学科竞赛等

升学指导老师：

学校有专门的职业及升学辅导办公室，为学生和家长提供专业的海外升学辅导服务

奖学金：

耀中耀华奖学金项目：

1.曾楚珩女士纪念奖学金（整体学术成绩奖学金）：获得者将获得50%—100%的学费豁免金

额，支持年限可长达4年；

2.耀中耀华学科及才能奖：获得者将获得25%—50%的学费豁免金额，支持年限为1年；

3.耀中耀华IGCSE/A Level奖：获得者将获得50%—100%的学费豁免，支持年限为2—4年。

*目前，临港耀华奖学金项目将对在读初中八年级至高中As Level年级的学生开放。

学校设施：1个大型综合体育馆、3个科学实验室、2个图书馆、多媒体中心、大剧院、足球场、2个篮球场、2个网球场、2个音乐教室、10个练琴室、2个戏剧教室、3个视觉艺术教室、2个舞蹈房

校医和护士：有（全职）

联系方式：

地址：浦东新区南汇新城镇银莲路2号

电话：400 021 0042 / (021) 6118 0809

邮箱：enquiry.shpd@ywies.com

官网：www.ywies-shpd.com

微信公众号：

上海耀华临港校区

（ID: ywies-shlg）





耀华学校上海古北校区

Yew Wah School of Shanghai Gubei

耀华学校上海古北校区（简称：上海耀华古北校区）于2001年建校，已办学22年，学校隶属于90年优质教育传承的耀中耀华教育网络。校区位于上海长宁区市中心位置，开设三年制艺术设计特色课程，提供广泛艺术设计细分门类，配备大师级专业领域师资、专门的艺术教室。学校以全英语授课，为每一位学生量身打造作品集与升学辅导。“与文艺结盟”是耀华的使命之一，艺术教育为耀华全人教育不可或缺的部分。我们通过跨学科融合的方式塑造学生认知，在教授技能之外，更注重培养艺术家和设计师所需的艺术思维与能力，致力于提供真正适合中国学生的艺术教育。历届耀华毕业生已斩获众多世界顶尖艺术学校的录取，如帕森斯设计学院、罗德岛设计学院、芝加哥艺术学院、萨瓦纳艺术设计大学、伦敦艺术大学等。此外，耀华古北也开放一系列艺术设计入门项目和暑期夏令营给十年级以下的学生，使耀华的世界级师资和专业艺术资源惠及更多热爱创意艺术的学生。

创建时间：2001年

接受学生年龄范围：年满15周岁

年级包含：高中学段各年级

学校类型：民办学校

校园面积：6,300平方米左右

课程体系：参考A Level基本框架的艺术设计特色课程

寄宿项目：有

在校学生人数：130人左右

中外教比例：2:1

是否在教育部注册：是

是否接受外国国籍学生：是

是否接受中国当地学生：是

年度费用（2024—2025）：

入学考试费：550元

一年学费：238,000元

其他费用：

住宿费：38,500元/年（可选）

午餐类型及餐费：中餐、西餐及特色餐点；午餐费10,800元/年（走读生）；24,300元/年（住宿生，周五晚上及周末全天不供餐）

学生国籍：中国籍及外籍

主要教学语言：英文

其他教学语言：中文

平均班级人数：少于20人

师生平均比例：1:6

学校上课时间：8:00—16:30

特色项目：艺术设计暑期夏令营、研学课程

特色课程：升学指导课程、品格教育课程

课后活动：16+学生社团（飞盘社、演唱社、摄影社、学生年册俱乐部、社会服务社等）

奖学金：有

升学指导老师：有

学校设施：时尚设计教室、纺织缝纫工作室、纯艺术画室、数字多媒体电脑教室、小型摄影棚、3D设计工艺车间、图像传播教室、创意空间（供学生策展布展）、图书馆、户外运动操场、健身房、学校餐厅等。

校医和护士：有（全职）

联系方式：

地址：上海市长宁区古北路600号

电话：(021) 6275 4365 / 800 820 2130

邮箱：admission.shgb@ywies.com

官网：www.ywies-sh.com

微信：上海耀华古北校区



上海康德双语实验学校/上海浦东新区民办康德学校

Shanghai Concord Bilingual School

康德学校品牌旗下拥有两所K-12一贯制民办双语学校，分别是上海康德双语实验学校 and 上海浦东新区民办康德学校。上海康德双语实验学校（以下简称“康德双语”）开办于2017年，位于上海中心城区黄浦区，是由黄浦区区委、区政府全方位鼎力支持创办、区域内首家十二年一贯制民办双语学校；上海浦东新区民办康德学校（以下简称“浦东康德”）位于浦东新区康恒路70号，于2023年9月开学，是一所与浦东新区“建设全方位引领区”相适应的优质学校。从浦西到浦东，“学术立校”是康德坚守不变的恒心。学校携手英国顶尖私立名校Concord College UK，在“和、信、义”价值观的主导下，致力于追求学术卓越与学校可持续发展。自2017年创建以来，康德学校已拥有六年成功的双语教学经验，硕果累累，毕业生赴牛津、剑桥、帝国理工等在内的世界名校深造。

创建时间：

康德双语：2017年

浦东康德：2023年

接受学生年龄范围：6~18岁

年级包含：K-12—贯制

学校类型：民办学校

校园面积：

康德双语：6107平方米（中学部校区）、5291平方米（小学部校区）

浦东康德：总建筑面积达67,631.4平方米，占地面积33,840平方米，户外面积17,862平方米。

课程体系：

义务教育阶段的小初课程分为三大板块，首先是市教委指定的基础课程，其次是围绕人文主题与多学科融合的英语课程，最后是音乐、戏剧、体育等拓展活动组成的创造力培养课程；

高中阶段专攻IGCSE & A Level课程和其他海外大学入学所需的学术技能。

寄宿项目：康德双语无寄宿、浦东康德有寄宿

在校学生人数：

康德双语：目前小、初、高在校学生数近900人

康德浦东：满校1900人

中外教比例：N/A

是否在教育部注册：是

是否接受外国国籍学生：是

是否接受中国当地学生：是

年度费用（2023—2024）：

康德双语：

小学：现行学费82,000元人民币/学期/人

初中：现行学费88,000元人民币/学期/人

高中部：现行学费90,000元人民币/学期/人

浦东康德：

小学：现行学费82,500元人民币/学期/人

初中：现行学费95,000元人民币/学期/人

高中部：现行学费99,000元人民币/学期/人

其他费用：

校服费、餐费、校车费、拓展活动等费用另行收取

浦东康德住宿费：14,000元/学期，可选

*最终以物价局审核为准。

学生国籍：

中国、美国、韩国、加拿大、新加坡等

主要教学语言：中英文双语

其他教学语言：无

平均班级人数：20~25人

师生平均比例：1:4~1:6

学校上课时间：8:15—16:30

特色项目：包括各项体育类、艺术类、科学拓展类、动手制作类、社会实践类活动。另结合英国Concord College特色课外活动，融合中华文化设置学校特色课外活动。

升学指导老师：有

奖学金：为品学兼优且有学术潜力的学生提供奖学金，学生可获得不同程度的学费减免。学校还将进一步支持获奖学生在其所选领域继续追求卓越发展，并为他们寻求更多发展机会。

学校设施：

康德双语：配备各类实验室、艺术教室、语音视听室、创新劳作室、电子科学室、图书馆、电子阅览室、剧场等。学校采用学生一卡通、门禁系统、访客系统、安全警报系统等智能化管理系统，包含电子白板等。配备VRV空调系统、香氛新风系统兼空气净化系统、健康直饮水系统等。

浦东康德：配备有大剧院、图书馆、户外运动场、室内泳池、室内体育馆、创新实验室等丰富设施，初高中学生还可选择寄宿。

校医和护士：2名全职校医

联系方式：

上海康德双语实验学校

地址：上海市黄浦区汝南街53号

上海市黄浦区瑞金南路385号

电话：021-5307 9916

邮箱：Enquiries@concordschool.com.cn

官网：www.concordschool.com.cn

微信公众号：上海康德双语实验学校

上海浦东新区民办康德学校

地址：上海市浦东新区北蔡镇康恒路70号

电话：021-6318 6068

邮箱：Enquiriespd@concordschool.com.cn

官网：www.concordschool.com.cn/

微信公众号：

SCBS_Pudong





上海市闵行区万科双语学校

Shanghai Vanke Bilingual School

上海市闵行区万科双语学校是上海万科德英乐教育旗下的一所民办十二年一贯制双语学校。学校以“开拓全球视野、激发无限潜能”为核心理念，着力培养学生拥有“全面平衡的个性、终身学习的能力、创新领跑的精神、健康丰盛的人生”的价值观。万科双语学校秉承高品质双语融合课程、高素质中外教师团队，立足高育人品质，实现对于“人”的培养和可持续发展。攀岩、赛艇、滑雪、棒球等作为学校的特色拓展项目，让每个孩子子在万科双语学校绽放自己的个性光彩。

创建时间：2016年9月

接受学生年龄范围：6~18岁

年级包含：1~12年级

学校类型：民办学校

校园面积：21,249平方米

课程体系：探究型、特色拓展型双语融合课程

寄宿项目：无

在校学生人数：近1000人

是否在教育部注册：是

是否接受外国籍学生：是

是否接受中国当地学生：是

年度费用（2023—2024）：

学费：

1~5年级 144,000元

6~9年级 152,000元

9~12年级 IGCSE阶段 178,000元/年、A Level阶段 208,000元/年

午餐类型及餐费：

中餐、西餐、特色面点，26元/餐

*具体学费价格以2023年物价局核定为准

学生国籍：80%为中国籍，20%来自其他国家

主要教学语言：中文、英文

其他教学语言：无

平均班级人数：24人以内

师生平均比例：1 : 8

学校上课时间：8:15—16:20（周一至周四）；
8:15—14:40（周五）

特色项目：赛艇、攀岩、滑雪、棒球、音乐剧、机器人等

学校设施：多功能操场、室内篮球场、490平方

米STEAM空间、开放式图书馆、小剧场、多功能礼堂、赛艇桨池、攀岩墙、舞蹈教室、绘画教室、音乐剧教室、屋顶棒球场等

校医和护士：全职校医

联系方式：

地址：上海闵行区七莘路3568号

电话：（021）6459 9759（直线）

邮箱：adm_vkbs@dt-d-edu.cn

官网：<http://vkbs.dtd-edu.cn/>

微信公众号：上海万科双语
（ID：shvkbs）



上海浦东新区民办万科学校

Vanke School, Pudong (VSP)

上海浦东新区民办万科学校（VSP）由秉承万科精神的德英乐教育集团于2017年倾力打造，旨在成为一所引领国际化双语教学的旗舰学校。学校位于浦东中心地带康桥地区，占地85亩，是万科用行业龙头标准设计改造的新型开放式学校。校园绿化面积达72%，大小草坪星罗棋布，高低树木生机盎然。

创建时间：2017年

接受学生年龄范围：6~18岁（同校区有配套民办万科幼儿园）

年级包含：1~12年级

学校类型：民办学校

校园面积：占地35,914平方米，建筑面积7,022平方米，景观面积29,293平方米

课程体系：浦东万科是国际文凭组织（IBO）小学项目（PYP）、中学项目（MYP）、大学预科项目（DP）和国际文凭职业教育项目（CP）的授权学校。高中开设国际预备（IGCSE）课程、IBDP课程（六大学科组、三大核心课程）、IBCP课程（艺术&商科）、美高AP课程。

寄宿项目：有（目前仅限高中）

在校学生人数：1,000人

是否在教育部注册：是

是否接受外国国籍学生：是

是否接受中国当地学生：是

年度费用（2023—2024）：

学费：

小学：14万元/学年

初中：14.8万元/学年

高中：预备课程阶段18.8万元/学年；美高AP、IB阶段20.8万元/学年

午餐、校服、课后课、校车等费用另收。

午餐类型及餐费：中餐、西餐、亚洲餐、面食四选一

*具体学费价格以2023年物价局核定为准

学生国籍：不限国籍，以中国学生为主

主要教学语言：中文、英文

其他教学语言：无

平均班级人数：不超过30人

师生平均比例：1:7（中小学）；1:4（高中）

学校上课时间：

中小学：8:00—15:30（周一、周五）；8:00—16:30（周二、周三、周四）（不包含课后服务和课后课）

高中：8:00—16:40（周一至周四）；18:20—21:00（晚自习）

特色项目：

中小学

核心课程：国家课程及浸润双语课程，包括语言与文学、语言习得、个体与社会、科学、数学、设计与技术、艺术、体育与健康八大学科组。

特色课程：英文学术课程，大语文课程，双语数学课程，STEAM+课程，双语戏剧课程，明星体育课程【赛艇、棒球、攀岩、冰雪等】，健康保健课程，心理健康课程等。

创新课程：行知课堂，学生领导力课程，图书馆课程，设计思维。

特色活动：图书周、人文周、传统文化周、数学周、科学周、小百老汇戏剧节、音乐会、艺术展、达人秀、慈善义卖、慈善乐跑、运动日、心理健康月、学院活动等。

选修活动：学术类、批判性思维类、艺术类、体育类、文化类、媒体类、公益类、社区服务类等。

高中

学术课程：国际预备（IGCSE）课程、IBDP课程（六大学科组、三大核心课程）、IBCP课程（艺术&商科）

素养课程：学术拓展类、语言提升类、兴趣类、学科展示类、运动类、社会实践类、职业探访类

学校设施：开放式操场、室内标准篮球馆、学习资源中心、风雨连廊、图书馆、开放式共享空间、多功能礼堂等

校医和护士：全职校医

联系方式：

地址：上海浦东新区康桥路1700弄2-4号

电话：（021）3463 3623（中小学）、181 1719 8864（高中）

官网：<http://vsp.dtd-edu.cn/>

微信公众号：

中小学部：上海浦东新区民办万科学校

高中部：上海浦东万科国际高中





上海民办包玉刚实验学校

YK Pao School

上海民办包玉刚实验学校是一所开创性且具有国际视野的中国学校。学校成立于2007年，是一所非营利的双语学校，由包氏家族为纪念爱国爱乡的企业家、慈善家，已故船王包玉刚先生而创建。学校目前约有1,600名中外籍学生，提供小学一年级至高中十二年制的学历教育。学校获得国际学校协会（CIS）、美国西部学校和学院协会（WASC）认证。

创建时间：2007年

接受学生年龄范围：6~18岁

年级包含：1~12年级

学校类型：民办学校

校园面积：武定校区建筑面积8,450平方米；

虹桥校区建筑面积约1万平方米；

松江校区建筑面积4.5万平方米

课程体系：中国国家课程

寄宿项目：9~12年级寄宿（走读亦可选）

在校学生人数：约为1,600人

中外教比例：N/A

是否在教育部注册：是

是否接受外国籍学生：是

是否接受中国当地学生：是

年度费用（2023—2024）：

申请费/注册费：无

学费：

1~5年级168,000元；

6~9年级190,000元；

10~12年级210,000元

其他费用：校服费、校车费

午餐类型及餐费：中西营养配餐，包括新鲜水果和奶制品，餐费需另付

学生国籍：超过18个国家和地区，包含中国、英国、美国、加拿大、澳大利亚、新西兰等

主要教学语言：中文、英文

其他教学语言：无

平均班级人数：25人

师生平均比例：1:5

学校上课时间：1~5年级：8:00—16:00；6~8年级：8:00—16:20；9~12年级：8:00—17:45

特色项目：击剑、游泳、校园电视台、摄影、模拟联合国、Wee Studios设计俱乐部、中国民乐团、摇滚乐队、中英文合唱团、书法等

升学指导老师：有

学校设施：均配备电子白板及可视化工具用于课堂教学；图书馆拥有近30,000册中英文书籍、CD、DVD、有声读物和其他阅读材料；室外篮

球场、室外足球场、室内体育馆、游泳池、健身中心；礼堂、实验剧场、露天剧场、舞蹈室、苹果笔记本教室、多间艺术教室、陶艺工作室、空中游乐场等

校医和护士：全职校医护士

联系方式：

地址：

武定校区：上海市长宁区武定西路1251弄20号

虹桥校区：上海市长宁区虹桥路2206号

松江校区：

上海市松江区三新北路900弄1800号

电话：（021）6167 1999

邮箱：admissions@ykpaoschool.cn

官网：

<http://www.ykpaoschool.cn>

微信公众号：ykpaoschool



上海德闳学校

Dehong Shanghai International Chinese School

上海闵行区民办德闳学校于2017年9月1日正式办学，坐落于闵行区马桥镇旗忠别墅区，是一所十二年一贯制学校。在推进新一轮课程及教学改革的过程中，学校不断强化中国传统文化的精髓，融入国际先进的教学方法，由中外教育专家团队共同支持学生发展中英双语沟通交流能力、中外多元文化理解能力，培养既深谙中国文化传统美德，又拥有包容开放的世界情怀的未来公民。2023年6月，学校迎来了首届十二年级毕业生。他们收获了来自世界各地高等学府的录取通知书，其中包括：英国的牛津大学、伦敦政治经济学院、伦敦大学学院，美国的加州大学伯克利分校、纽约大学、帕森斯设计学院以及澳大利亚墨尔本大学、加拿大多伦多大学等。

创建时间：2017年

接受学生年龄范围：6岁~18岁

年级包含：1~12年级

学校类型：上海市民办学校

校园面积：二期校园建筑面积近5万平方米

课程体系：小学至初中：九年制义务教育，强化传统文化精髓、融合国际先进教学方法，提升学生探究式学习能力；高中：IBDP 课程

寄宿项目：有，目前仅对高中生开放

在校学生人数：约900人

中外教比例：3:2

是否在教育部注册：

闵行教育局批准，市教委备案

是否接受外国籍学生：是

是否接受中国当地学生：是

年度费用（2023—2024）：

申请费/注册费：无

学费：

小学：77,000元/学期

中学：90,000元/学期

高中：124,000元/学期

其他费用：午餐、校服以及校车费用

午饭类型以及餐费：提供健康营养的中西配餐

学生国籍：中国

主要教学语言：中文、英文

其他教学语言：暂无

平均班级人数：20~25人

师生平均比例：1:7

学校上课时间：8:10—16:10（16:10—17:00，为贯彻落实国家相关政策，上海德闳推行课后延时服务）

特色项目：

学术类（包括书法、中国传统文化二十四节气、辩论、趣味数学、公共演讲、神奇科学家等）

体育类（包括游泳、足球、篮球、排球、马术、曲棍球、巴西柔术、室内滑雪等）

创意类（包括乐高创造者、编程、创意写作、3D模型、国际象棋、室内乐团、舞蹈等）

服务类（包括中国手语、环境意识、互动俱乐部）

升学指导老师：有

奖学金：为致敬容闳先生，传承百年容闳精神，针对高中阶段，上海德闳设立“德闳学生奖”。获得德闳学生奖的学生不仅需才学出众、品行端

正，更要具备突出的协作精神与领导力。同时，学校还为获奖学生准备了个性化的升学指导支持，助力其申请适配学府，成就更好的自己。详询德闳招生办。

学校设施：学校环境优美，绿化覆盖率达35.03%。教学楼内科学实验室、艺术工作室、实验剧院、双语图书馆、陶艺烧窑炉、创客空间等一应俱全。此外还拥有50米八条泳道的游泳池，800座专业剧场等独立的专业运动和表演场馆。

校医和护士：和睦家全职护士

联系方式：

地址：上海市闵行区曙光路1935号（东门）/

上海市闵行区茜浦路2100号（西门）

电话：（021）5329 6888

邮箱：admissions-shmh@dehong.cn

官网：<https://shanghai.dehong.cn>

微信公众号：上海德闳（ID：

DCIS_shanghai）





上海美高学校 Living Word Shanghai (LWS)

上海闵行区民办美高双语学校位于闵行区华漕镇，坐落于上海虹桥国际学校群区内，开设小学、初中，和同在闵行区马桥镇的国际高中部同根同源。小初部在课程上严格遵循上海市中小学二期课改课程大纲，同时融入世界前沿的教学方式，中英双语沉浸式学习，选课走班制，全方位导师制，PBL项目制教学，因材施教。办学近十年来获得二十余项全球认证。学校由毕业于美国耶鲁大学的校董掌舵，管理团队也多毕业于海内外名校，每年输送学生进入全美前50名大学。

创建时间：2014年

接受学生年龄范围：6~17岁

年级包含：1~12年级

学校类型：民办学校

学校面积：13,333平方米

课程体系：国家课程、融合课程、校本课程、高课程、AP课程、IGCSE、A-Level课程

寄宿项目：有

在校学生人数：1,100人

中外教比例：1:1

是否在教育部注册：是

是否接受外国籍学生：是

是否接受中国当地学生：是

年度费用（2022—2023）：

学费：

小学：人民币58,000元/学期

初中：人民币62,000元/学期

高中：人民币89,000元/学期

其他费用：校服5,660元/套、校车1,044~3,000元/月（根据距离远近调整费用）

午饭类型以及餐费：中餐、西餐、亚洲餐、面档；餐费32元/餐

学生国籍：中、日、韩、美、加、英、澳、意、德、马来西亚、新加坡等

主要教学语言：英文、中文

其他教学语言：西班牙语、韩语、法语、德语、日语

平均班级人数：25人

师生平均比例：1:8

学校上课时间：8:45—16:10

特色项目：

特色课程：钢琴、小提琴、合唱、足球、STEAM机器人课、巴西柔术、舞蹈（均为必修课）

特色社团：Key Club社团公益活动、ORBIS奥比斯社、滑板社、舞蹈社、机器人社、商社、足球、篮球、棒球、高尔夫球、钢琴、小提琴、音乐剧、乐队等

升学指导老师：有

学校设施：室内体育馆、国家地理图书室、室外

篮球场、标准足球场、滑板场、高尔夫场、室外游泳池、餐厅、有机蔬菜园、报告厅、多功能教室（小提琴、钢琴、合唱、美术、实验室、舞蹈、机器人）等

校医和护士：有（全职）

联系方式：

上海美高双语学校（双语小初）

地址：上海市闵行区华漕镇纪友路688号

电话：（021）6296 8877

官网：www.lw-school.org

微信公众号：上海美高双语学校

上海美高学校（国际高中）

地址：上海市闵行区北松公路1250号

电话：（021）5237 1000

官网：www.lwshanghai.org

微信公众号：上海美高学校

邮箱：admissions@

lwchina.org



上海闵行区诺达双语学校

Nord Anglia Chinese International School Shanghai (NACIS)

上海闵行区诺达双语学校坐落于上海闵行区，校园总占地85亩。学校于2016年建校，旨在为年龄在6岁至18岁的学生提供融合中西文化精髓的双语教学。学校倡导在常态化的国际理解教育中“深耕母语文化，通晓世界语言，交织国际元素，融通生命成长”的育人目标，并为学生提供全新多元的学习体验。作为Nord Anglia教育集团的战略合作伙伴拥有得天独厚的优势，诺达学生和教职员工都将受益于集团内独有的国际机会，如：全球校园、诺德安达大学，与茱莉亚表演艺术学院、麻省理工学院（MIT）以及伦敦大学国王学院（KCL）等的合作项目。诺达一直相信教育，不仅应关注学术成就，更应注重学生个人品德修养的养成和社会性的发展，运用创新的教育方法和前沿科技，帮助学生突破思维定式，以积极的态度去面对挑战，培养充满自信、德才兼备的双语新生代，培养他们成为灵活应变、精通双语的全球公民，为建设更加美好的世界贡献一份力量。

创建时间：2016年9月

接受学生年龄范围：6~18岁

年级包含：1~12年级

学校类型：民办学校

校园面积：85亩

课程体系：上海市二期课改课程并融入国际优质的教育资源和教学理念；高中阶段提供IGCSE及IBDP项目和A-Level课程。

寄宿项目：有（6年级及以上）

在校学生人数：可容纳3,770名学生、450+寄宿制学生

中外教比例：N/A

是否在教育部注册：是

是否接受外国籍学生：是

是否接受中国当地学生：是

年度费用（2023—2024）：

申请费/注册费：无

学费：

小学1~5年级154,000元/年；

初中6~9年级180,000元/年；

高中10~12年级240,000元/年

其他费用：校服、校车及餐费另算

午餐类型及餐费：中餐、西餐和素食

主要教学语言：中文、英文

其他教学语言：暂无

平均班级人数：24人

师生平均比例：1:7

学校上课时间：8:20—15:30

特色项目：学校提供近250种课外活动，大部分课外活动由学校老师组织和开展，另外还包括合作机构开展的课外活动。在整个学年中，学校会尽力确保所有学生都有机会体验喜欢的课程。目前，学校开展音乐、体育、艺术、全球挑战以及综合性课外活动。

升学指导老师：有

学校设施：教室配有Smartboard及空气净化器、图书馆、室内游泳馆、室内篮球场、标准足球场、高年级攀爬区、儿童活动区及攀爬区、室外

篮球场、网球场、100米跑道、跳远沙池、以及多功能教室（STEAM教室、茱莉亚表演艺术教室、媒体教室、音乐教室、中学实验室、计算机科学教室），2020年中学校园新增550人剧院、体育场、专业游泳池

校医和护士：全职校医

联系方式：

地址：上海市闵行区金辉路1399号

电话：（021）2403 8800 分机号：

4045/4019/4027/4020

邮箱：apply@nacis.cn

官网：www.nacisminhang.cn

微信公众号：NACISShanghai





上海七宝德怀特高级中学

Shanghai Qibao Dwight High School (QDHS)

上海七宝德怀特高级中学，是由上海市七宝中学和美国纽约市德怀特学校合作举办、上海市教育委员会批准设立、中国教育部备案的上海第一所独立设置的中外合作高中。学校在课程方面保留了中国的核心课程（语文、历史、地理、政治）和优势课程（数学），汲取德怀特学校实施IB课程的丰富经验和校本特色，于10年级开设IBDP预备课程，11~12年级开设IBDP课程。学生可以共享德怀特学校的全球教育资源和七宝中学教育集团资源。学校旨在培养具有“全球视野、中西融合、科文并举、精英气质”的优秀高中生。

创建时间：2014年

接受学生年龄范围：16~18岁

年级包含：10~12年级

学校类型：中外合作办学

校园面积：2.5万平方米

课程体系：IBDP、中国国家课程（语文、历史、地理、政治）

寄宿项目：有

在校学生人数：600人

中外教比例：1.5 : 1

是否在教育部注册：是

是否接受外国籍学生：是

是否接受中国当地学生：是

年度费用（2023—2024）：

学费：164,000元

其他费用：住宿费用：5,600元/年

午餐类型及餐费：中西餐结合的自助餐，早餐15元；午餐和晚餐均为30元

学生国籍：中国（含港澳台）、美国、韩国、日

本等

主要教学语言：中文、英文

其他教学语言：日语、法语

平均班级人数：25人

师生平均比例：1 : 5

学校上课时间：8:00—15:30；晚自习：18:00—21:00

特色项目：德怀特纽约/伦敦交换生项目，德怀特全球音乐会，德怀特伦敦合唱节，民乐队，啦啦操，极限飞盘，棍网球，壁球，云南乡村服务，南京历史考察，湘西文学行走，贵州科考项目，德国哥廷根X-Lab，中科院实习，卢森堡全球问题大会（GIN），美国机器人挑战赛（FRC），头脑奥林匹克（OM），TEDxYouth@QDHS

升学指导老师：全职升学指导6人

奖学金：理事长奖学金、七德荣誉奖学金、全科优秀奖学金、专项奖学金、优秀新生奖学金

学校设施：2个户外运动场和1个室内多功能体育馆、9个科学实验室、STEAM教室、FRC机器人

工作室、4个艺术专用教室、黑箱剧场、合唱教室、乐队教室、琴房、舞蹈房、图书资源中心、多功能报告厅、公共学习空间、2层学生餐厅、6人间宿舍、心理咨询室；多媒体互动教室均配备Smartboard和电脑充电柜，学生每人配有独立电子书包柜

校医和护士：全职校医

联系方式：

地址：上海市闵行区虹莘路3233号（近漕宝路）

电话：（021）5485 5649 / 3490 9939

邮箱：admissions@qibaodwight.org

官网：www.qibaodwight.org

微信公众号：上海七宝

德怀特高级中学（ID：qibaodwight）



上海市燎原双语学校 / 上海市民办燎原双语高级中学

Shanghai Liaoyuan Bilingual School / Shanghai Private Liaoyuan Bilingual High School

上海市燎原双语学校（LYBS）始创于1992年，上海市民办燎原双语高级中学成立于1997年，为6~18岁小初高学生提供立足中国情怀、具有国际视野的高品质教育。学校坐落在上海市闵行区核心地带，校园内现代化设施全方位地支持教学、学习和社区活动。燎原学校提供浸润式的双语教育，尊重学生个性发展，培养学生多元文化视角。学校通过全人教育的理念，使学生成为全球公民和终身学习者。

创建时间：1992年

接受学生年龄范围：6~18岁

年级包含：1~12年级

学校类型：民办双语学校

校园面积：36,188平方米

课程体系：小初高均全面落实中国国家课程，并以培养学习力为目标，以项目化学习的方式凸显探究式的教与学。高中开设国内普高课程及国际课程，包括加拿大安省高中项目（OSSD）、美国高中项目、国际文凭大学先修项目（IBDP）及A Level课程项目，提供AP Capstone™文凭课程及多门高品质AP选修课。

寄宿项目：可选择

在校学生人数：2,000余人

是否在教育部注册：是

是否接受外国国籍学生：是，根据上海市教委入学招生要求有关规定办理

是否接受中国当地学生：是

年度费用（2023—2024）：

学费：

小学双语班 7,750 元 / 学期；融合班 38,250 元 / 学期；

初中双语班 2,750 元 / 学期；融合班：33,250 元 / 学期；

普通高中 13,000 元 / 学期；

高中国际课程班 172,000 元 / 学年。

其他费用：校车费、午餐费、校服费、活动费等另行收取（新学期学费待物价部门核准）。

学生国籍：来自全球24个国家和地区（美国、加拿大、澳大利亚、意大利等）

主要教学语言：中文、英文

其他教学语言：法语、西班牙语、日语、德语（课外延时课）

平均班级人数：20~30人（小学、初中、高中国际课程班）、40~50人（普通高中）

师生平均比例：1 : 6（各学部师生比略有不同，详询学校）

学校上课时间：8:25—15:30，“非常学堂”课外延时课周一到周四延至 17:00，周五16:00（各学段时间略有不同）

特色项目：“非常学堂 Amazing House”在每周一至周五放学延时时间，以发展学生身体素质、心理素养和技能素养为目标，开设 CAS（创意、活动、服务）为核心理念的素质课程，可供学生根据各自的兴趣爱好从近百门课程中选修。非常学堂课程包括但不限于击剑、剑道、高尔夫、棒球、儿童拳击、芭蕾、人工智能、python 编程、长笛、儿童剧、戏剧、创意卡通、创意手

作、服装设计、扎染、中国剪纸、创意美术、影片鉴赏、古诗文、创意写作等

升学指导老师：有，为学生提供个性化的升学指导、学生生涯及生涯规划

奖学金：有，设立专项奖学金制度

学校设施：户外操场、室外篮球场、网球场、室内标准体育馆、图书馆、学习资源中心、艺体中心、黑匣子剧场、报告厅、欧式大礼堂、设计教室、戏剧教室、舞蹈教室、音乐教室、美术教室、计算机教室、围棋教室、剑道教室、古筝教室、物理实验室、化学实验室等

校医和护士：有全职校医和医师

联系方式：

地址：闵行区平阳路150号

电话：（021）6480 6128

邮箱：admissions@liaoyuanedu.org

官网：www.liaoyuanedu.org

微信公众号：liaoyuan-edu





上海浦东新区民办更新学校

Transformation Academy of Shanghai (TAS)

上海更新学校 (Transformation Academy of Shanghai) 是更新教育集团管理下的一所九年一贯制民办双语学校, 旨在爱的环境里, 以高品质教育更新生命, 培养学生成为具有服务精神的领导者。学校秉持“教育就是更新”的教育理念, 不仅关注学生的学术能力, 更关注学生的生命成长和品格发展, 致力于培养有学识、有品格、有才干的未来领导者。同时努力推动中国家庭关系成长, 提升家庭、社群的幸福感。

创建时间: 2015年

接受学生年龄范围: 6~15岁

年级包含: 1~9年级 (学校将为10~12年级学生提供课程指导及升学规划)

学校类型: 民办学校

校园面积: 26,790平方米

课程体系: 国内融合课程

寄宿项目: 无

在校学生人数: 460人

中外教比例: 2:1

是否在教育部注册: 是

是否接受外国国籍学生: 是

是否接受中国当地学生: 是

年度费用 (2023—2024):

申请费/注册费: 无

学费:

小学: 130,000元/年

初中: 140,000元/年

其他费用: 校服约1,500~2,500元/年; 校车约

1,000~2,600元/月 (据路线远近不等)

午餐类型以及餐费: 中餐; 午餐: 25元/人; 点心: 15元/天 (选订)

学生国籍: 中国 (含香港、台湾)、美国、澳大利亚、加拿大等

主要教学语言: 中文、英文

其他教学语言: 无

平均班级人数: 26人

师生平均比例: 1:7.2

学校上课时间: 8:00—17:30 (含课后服务时间)

特色项目:

运动类: 足球、篮球、棒球、击剑、高尔夫、巴西柔术、轮滑、独轮车、定向越野等

音乐类: 合唱、小提琴、管弦乐团、爵士乐团等

艺术类: 综合绘画、非遗工作坊、素描、创意油画等

科创类: 编程、乐高、智能车科创等

奖学金: 依据申请颁发奖学金及助学金

学校设施: 33间普通教室, 数个计算机、音乐、

美术、图书馆等专用教室, 每间教室都配备智慧黑板和智能校园系统; 体育馆拥有羽毛球场、乒乓球; 攀岩墙; 学校操场面积达到3600平方米, 其中有环形塑胶跑道、两个五人制足球场、风雨操场 (篮球场、网球场、排球场)、室内模拟高尔夫打击位、室外高尔夫果岭和高尔夫击球打击笼、轮滑环形滑道和环形独轮车骑行车道等设施

校医和护士: 有 (全职)

联系方式:

地址: 上海市浦东新区唐陆公路2398号

电话: (021) 5817 8770

官网: www.tasedu.com.cn

微信公众号: 上海更新TAS



上海浦东新区民办惠立学校

Huili School Shanghai

上海浦东新区民办惠立学校位于上海市浦东新区前滩国际商务区，是一所集小学、初中和高中十二年一贯制的民办学校，致力于为中国家庭提供高端优质的双语教育服务。上海惠立秉持“从心，致远”的教育格言，致力于融汇东西，汲取中英教育精粹，创造以学生为主导的、沉浸式双语文化学习体验。惠立启励每个孩子探究并成就真实自我，认同并深植文化自信，塑造并改变未来世界，成长为“笃学、互通、善新”的人才。

创建时间：2018年8月

接受学生年龄范围：6~18岁

年级包含：1~12年级

学校类型：民办学校

校园面积：约38,000平方米

课程体系：上海惠立学校是IB世界学校，也是国际学校协会CIS的正式会员。高中部适用以IGCSE和IBDP课程为主的国际高中课程体系，小学和初中部实施双语特色课程。

寄宿项目：无

在校学生人数：约1,100人（2023—2024）

中外教比例：1:1

是否在教育部注册：是

是否接受外国籍学生：是

是否接受中国当地学生：是

年度费用（2023—2024）：

申请费/注册费：无

小学（一至五年级）：239,000元/学年

初中（六至九年级）：270,000元/学年

高中（十年级至十一年级）：288,000元/学年

其他费用：

餐费、校服费、校车费、活动费等另算

午餐类型以及餐费：中西餐

学生国籍：以中国籍为主

主要教学语言：中文、英文

其他教学语言：西班牙语

平均班级人数：约24人

师生平均比例：约1:7（不含助教及行政人员）

学校上课时间：8:00—16:30

特色项目：惠立以学生为中心，倡导探究式教学和差异化教学，并致力于为学生提供丰富多彩的校园内外活动，丰富他们的学习体验。除日常俱乐部和社团活动外，学校定期举办各类学术、体育、艺术、文化等活动及国内外游学项目。

奖学金：针对初、高中学生开设学术奖学金及文体类奖学金；针对高中生开设叔蘋奖学金

学校设施：除了充足的常规教室以外，学校还建有开放性学习空间、科学实验室、艺术教室、设

计工艺教室、练琴房、舞蹈房、广播站、游泳池以及户外足球场、篮球场、跑道等，满足各类教学与活动所需。学校还设有三个图书馆，分别供小学、初中和高中学生使用，着重考虑为学生提供独立学习的空间，培养学生阅读的兴趣。比肩世界顶级标准的剧场和室内体育馆，为惠立社群提供专业卓越的教学和学习体验。

校医和护士：全职护士

联系方式：

地址：上海市浦东新区林耀路235号

联系方式：(021) 3177 5080

邮箱：admissions.hss@huilieducation.cn

官网：shanghai.huilieducation.cn

微信公众号：

HuiliSchoolShanghai





上海浦东新区民办筑桥实验小学

Shanghai Little Bridge School

上海浦东新区民办筑桥实验小学是平和教育集团旗下一所全日制小学，管理层和骨干教师团队由平和委派。筑桥实验小学传承平和二十年办学经验，并融合更多世界先进教育理念，旨在筑一座通往未来的教育之桥，培养有内驱力、目标感和行动力的终身学习者。

创建时间：2017年

接受学生年龄范围：小学一至五年级学生

年级包含：1~5年级

学校类型：全日制民办小学

校园面积：16,232平方米

课程体系：基于国家课程，结合平和校本课程的筑桥创新课程

寄宿项目：无

在校学生人数：470人

中外教比例：5:1

是否在教育部注册：是

是否接受外国籍学生：是

是否接受中国当地学生：是

年度费用（2023—2024）：

申请费/注册费：无

学费：162,000元/学年

其他费用：校车 6,000~8,000元/每学期，校服 3,600元（整套）

午餐类型以及餐费：中西餐结合，25元/餐

学生国籍：中国、加拿大、新加坡

主要教学语言：中文

其他教学语言：英文

平均班级人数：25~28人不等

师生平均比例：1:6

学校上课时间：8:00—16:00

特色项目：少儿编程、创客搭建、科创竞赛、自然探究、水彩、素描、少儿合唱、声乐表演、语言表达、中国舞、花样啦啦操、少儿足球、篮球、棒球、击剑、游泳、民乐

学校设施：图书馆、烹饪空间、运动馆、游泳

池、音乐厅、悟静间、天空之城、黑匣子环幕影院、足球场、篮球场

校医和护士：有，全职

联系方式：

地址：上海市浦东新区海科路669号

电话：(021) 3857 4999

邮箱：admission@thelittlebridge.cn

官网：http://thelittlebridge.cn

微信公众号：上海筑桥实验小学



上海市民办金苹果学校

Shanghai Gold Apple School (SGAS)

上海市民办金苹果学校是 2000 年由亚龙集团兴办的一所集幼儿园、小学部、初中部、高中部和国际部于一体的现代化寄宿制学校。学校拥有 400 多名教职员工，约 3,000 名在校学生，占地面积约 200 亩，其中绿地面积约 60 亩，建筑面积约 10 万平方米。学校坚持以“责任、大气、卓越”作为核心价值观，以“尊重差异，构建适合学生的教育”作为办学理念，以办成一所“个性强、特色优、国际化程度高”的品牌学校为办学目标。

创建时间：2000年

接受学生年龄范围：学前2岁到12年级

年级包含：幼儿园托班至12年级

学校类型：民办K-12学校

校园面积：总校200亩（建筑面积约10万平方米）国际部60亩（建筑面积约4400平方米）

课程体系：中国K-12，华文K12、IGCSE、AP、A Level 课程体系

寄宿项目：除幼儿园外都可寄宿，5 幢学生公寓，700 多间日式风格寝室，可容纳 3,400 多名师生

在校学生人数：3,000人

中外教比例：7:1（国内部）；3:1（国际部）

是否在教育部注册：是

是否接受外国籍学生：是

是否接受中国当地学生：是

年度费用（2023—2024）：

申请费/注册费：300元

学费：5,750~64,000元/学期（国内部从2022 学年开始纳入政府购买学位范围，详情咨询招生办）

其他费用：住宿费5,000元/学期，学杂费6,000~19,000元/学期，校服费5,000元/学段
餐饮类型以及餐费：提供中餐、西餐、自助餐、

面点，配备面包房、咖啡厅

学生国籍：主要为中国籍，8%外籍，来自韩国、日本、俄罗斯等国家

主要教学语言：中英双语

其他教学语言：韩语、日语、西班牙语

平均班级人数：25~35人

师生平均比例：1:7

学校上课时间：寄宿制

特色项目：开设科学素养、人文素养、艺体素养三大课外活动模块。

科学素养：神奇科学、乐高、编程、3D 打印、无人机等；

人文素养：文学赏析、演讲表达、书法、绘画、摄影等；

艺体素养：钢琴、提琴、管乐、吉他、鼓、拉丁、合唱、美术、轮滑、篮球、足球、羽毛球、跆拳道、自由搏击、体适能等；

国际部：18大拓展课堂

升学指导老师：有

学校设施：

教学设备：六栋教学楼采用全LED照明，中央冷暖空调，希沃80寸液晶手触教学屏，800万像素实物投影仪。

教学配套：科创中心开设有 Scratch Pi、3D打

印、无人机三个项目；数字化智能图书馆有10万册藏书并配套电子阅读器；国际会议中心配套一流视听系统，可容纳近600人；400米标准跑道及各类室内外体育场馆近20个；各类专业教室近30个；“鸟的天堂”野生鸟类观测园；科技感非常强的“六维科技影院”。

生活配套：国际标准器械健身房；环绕立体声电影院；24小时校园安全监控室；校园消防站

校医和护士：全职有校医和护士，24小时医务室

联系方式：

地址：上海浦东新区巨峰路1555号/上海浦东新区巨峰路1100号（国际部）

电话：（021）6897 3866（国内部）；

（021）6897 6001（国际部）

邮箱：zb@jinpingguo.com（国内部）；

zhaoban@goldapple-intl.com（国际部）

官网：www.jinpingguo.com.cn

微信公众号：SGAS-OFFICIAL





上海市民办平和学校

Shanghai Pinghe School (SPS)

上海市民办平和学校诞生于1996年。2003年通过国际文凭组织（IBO）审核，成为IBDP组织成员学校。2004年学校被上海市教育委员会认定为“上海市首批双语学校”。2014年成为上海市首批21所可以开设高中国际课程的学校。学校秉承“平而不庸、和而不同”的学校文化，培养扎根于中华优秀传统文化，具有国际视野的成功学习者。平和学校小学、初中各年级参加浦东新区统考成绩均名列前茅。高中国际课程班的历届毕业生先后被包括美国哈佛大学、斯坦福大学、哥伦比亚大学、宾夕法尼亚大学、康奈尔大学、加州理工学院、加州大学伯克利分校，英国剑桥大学、牛津大学，以及香港大学等在内的诸多世界名校录取。

创建时间：1996年

接受学生年龄范围：6~16岁

年级包含：1~12年级

学校类型：民办双语学校

校园面积：占地面积37,358平方米、建筑面积67,698平方米、绿化面积7,025平方米

课程体系：1~9年级国内课程，10~12年级国际课程IBDP、IEP & A Level

寄宿项目：有

在校学生人数：小学部：888人；初中部：803人；高中部：505人

中外教比例：N/A

是否在教育部注册：是

是否接受外国国籍学生：是

是否接受中国当地学生：是

年度费用（2023—2024）：

申请费/注册费：高中500元

学费：（实际费用以物价局核价为准）

小学：学费46,000元/学期，住宿费3,000元/学期

初中：学费50,000元/学期，住宿费3,500元/学期

高中：学费79,000元/学期，住宿费4,000元/学期

其他费用：校服费另收

午餐类型及餐费：中餐，餐费另收

学生国籍：以中国籍为主

主要教学语言：1~9年级：中文；10~12年级：英文

其他教学语言：无

平均班级人数：25~30人

师生平均比例：各年龄段有所不同，详情请咨询学校

学校上课时间：到校时间：小学8:30，初中8:00；放学时间：视课后活动、寄宿安排而定

特色项目：校园各类艺术节、科技节、各类体育活动、模拟联合国、平和“现象”、新年音乐会、“灼见”剧场式演讲、“知弦”春季音乐会、“问源”辩论赛、学徒计划、平和高中部论文比赛、“博观”职业论坛、高中戏剧节、高中艺术季、高中生历史大会、高中生哲学大会、模拟大学展、CAS Carnival、参观访问国内外知名企业、与国际学校的各类交流活动以及“走遍千

山万水”国内行、“胸怀四海五洲”国际行等

升学指导老师：学校设有升学指导办公室

学校设施：校内设有实验室、图书馆、室内篮球馆、体操馆、室内剧场、室内温水游泳馆、阶梯教室、钢琴房、户外操场，学生餐厅等设施，满足学生在校学习生活的种种需求

校医和护士：按国家规定标准配备保健医生，均有执业医师资格证和医师执业证，具有丰富的临床经验

联系方式：

地址：上海市浦东新区黄杨路261号

电话：（021）5031 0791

邮箱：zhaosheng@shphschool.com

官网：www.shphschool.com

微信公众号：平和教育



上海市民办尚德实验学校

Shanghai Shangde Experimental School

上海市民办尚德实验学校于2003年9月建校，由上海尚德教育投资发展有限公司投资兴建，招收从幼儿园托班至高中段的学生。校园占地216亩，建筑面积14.7万平方米，设有图书馆、教学区、科技区、运动区、生活区、艺术中心、学生服务中心，集科技、文化、人文、艺术于一体。

创建时间：2003年9月

接受学生年龄范围：2~18岁

年级包含：幼儿园托班至12年级

学校类型：民办学校

校园面积：216亩

课程体系：国内课程、IB、A Level、美加课程

寄宿项目：有

在校学生人数：9,000人

中外教比例：4:1

是否在教育部注册：是

是否接受外国国籍学生：是

是否接受中国当地学生：是

年度费用（2023—2024）：

学费：

幼儿园：

托班10,000元/月；

小、中、大班10,000~12,000元/月

国内部：

小学35,000元/学期；

初中37,000元/学期；

高中45,000元/学期

中外融合课程：

小学64,000元/学期；

初中68,000元/学期；

高中81,000元/学期

其他费用：

幼儿园：餐费35元/天，校车费880元/月

国内部（小学到高中）：餐费、住宿费约10,000元/学期

中外融合课程（小学到高中）：餐费、住宿费约10,000元/学期，校车费按距离远近收取

午餐类型及餐费：中餐；费用各年级段不同，具体费用信息以学校发布为准

学生国籍：中国、美国、加拿大、英国、德国、韩国

主要教学语言：中文、英文

其他教学语言：无

平均班级人数：25人

师生平均比例：1:6

学校上课时间：8:00—16:15

特色项目：模拟联合国、VIS商业联盟、beats学校乐队、能量胶囊Energy Capsule、爵士风

Jazz、生化微机社、魔术社、savour学生公共平台、各种运动类社团等

升学指导老师：有升学指导中心

学校设施：图书馆、人文艺术廊、人工智能馆、400米标准塑胶跑道运动场、两个室内体育活动中心、温水游泳池、钢琴艺术中心与管乐活动室、舞蹈房、设计技术教室、计算机房、实验室等专用教室、可容纳700余人的剧院会堂和多个多功能会议厅

校医和护士：有（全职）

联系方式：

地址：上海市浦东秀沿路1688号

电话：（021）6818 0017 / 6818 0191

邮箱：shangde@shangdejy.com

官网：www.shangdejy.com

微信公众号：

上海市民办尚德实验学校





上海市民办中芯学校

Shanghai SMIC Private School

上海市民办中芯学校位于浦东张江高科园区，由中芯国际集成电路制造有限公司于2001年创办，现有来自34个国家和地区的3,000名学生，教职员工400名，其中100多位专职外籍教师，是一所从幼儿园、小学、初中到高中一体化的民办学校。学校拥有具有鲜明外语特色的中文部和国际部。学校确立以学生发展为本的教育理念，提出“品格第一，追求卓越，胸怀世界，快乐成长”的办学方针。学校融合多元文化，贯通中西精髓，人文经典浓郁，科学创新发展，是读书成才的乐园。

创建时间：2001年

接受学生年龄范围：3~18岁

年级包含：幼儿园至12年级

学校类型：民办双语学校；国际学校

校园面积：80,000平方米

课程体系：国内课程、美国课程、AP等

寄宿项目：无

在校学生人数：3,000人

中外教比例：1.5 : 1

是否在教育部注册：是

是否接受外国国籍学生：是

是否接受中国当地学生：是

年度费用（2023—2024）：

学费（按学期计算）：

国际部

幼儿园 70,000元

1~5年级 72,000元

6~8年级 77,000元

9~12年级 80,000元

中文部

1~5年级 31,500元（政府购买学位补贴抵扣14,250）

6~9年级 35,000元（政府购买学位补贴抵扣19,250）

10~12年级 80,000元

其他费用：午餐费、校车费另收（根据每学期实际情况收取）

学生国籍：中国、美国、韩国、加拿大、新加坡等

主要教学语言：中英双语

其他教学语言：法语、西班牙语

平均班级人数：小学25人，中学30人

师生平均比例：1 : 6.4

学校上课时间：7:50—15:30

特色项目：中学：学校社团和学校球队活动，如排球、篮球、足球、乒乓球、羽毛球等

升学指导老师：有

奖学金：学业奖学金、学科竞赛奖

学校设施：两个图书馆、两个操场、篮球场、排球场、网球场、室内体育馆、理化生化实验室、多媒体录播室、人工智能实验室

校医和护士：全职保健老师

联系方式：

邮箱：admissions@smicschool.com

官网：www.smicschool.com

本部幼儿园：上海市浦东新区青桐路19弄2号

电话：（021）5079 8061

唐镇幼儿园：

上海市浦东新区南曹路1117弄8号

电话：（021）6850 0130

中学部：上海市浦东新区青桐路169号

小学部：上海市浦东新区青桐路19弄3号

电话：（021）2033 2588



上海青浦平和双语学校

Shanghai Pinghe Bilingual School Qingpu (SPBSQ)

上海青浦平和双语学校坐落于上海市青浦区，由山峰教育集团投资举办，并全权委托上海平和教育集团进行教育教学管理。学校具有独立法人资格，是一所K-9走读加寄宿制的民办双语学校。在教育理念、培养目标、办学愿景、课程设置及师资配备上，与上海市民办平和学校一脉相承，是上海平和教育集团第一所以“平和”冠名的集团校。平和教育尊重学生的成长规律，尊重教育的自身规律，以学生的健康成长和全面发展为本，全面实施素质教育；注重教育过程中学生的经验和实践，强化创新意识和能力的培养；坚持中国基础教育与西方教育优势的结合、中西方文化精髓的结合、科学精神与人文情怀的结合，形成“平而不庸、和而不同”的学校文化，培养扎根于中华优秀传统文化、具有国际竞争力的成功学习者。青浦平和校园被誉为“全国最美校园”，拥有“沪上最美图书馆”。整个校园获评“全球十大教育建筑”和“中国十大建筑项目”。

创建时间：2018年

接受学生年龄范围：1~5年级、6~9年级

年级包含：1~9年级

学校类型：民办学校

校园面积：5.8万平方米

课程体系：融合课程

寄宿项目：有

在校学生人数：N/A（详情可联系校方咨询）

是否在教育部注册：是

是否接受外国籍学生：是

是否接受中国当地学生：是

年度费用（2023—2024）：

申请费/注册费：无

学费：75,000/学期

其他费用：住宿费、伙食费、校车费等费用另算

午餐类型以及餐费：中餐、西餐、面档、特色餐

主要教学语言：中文和英文

学生国籍：N/A（详情可联系校方咨询）

其他教学语言：无

平均班级人数：28人左右

师生平均比例：N/A（详情可联系校方咨询）

学生上课时间：N/A（详情可联系校方咨询）

特色项目：橄榄球、皮划艇、赛艇、网球、爵士乐队、木工坊、幸福课、击剑、学生交响乐团、黏土、水墨社、诗社、陶艺工坊、首饰工坊等

学校设施：艺术中心、生活体验中心、健康中心、

黑匣子剧场、剧院图书馆、未来创新中心等

校医和护士：有，全职

联系方式：

地址：上海市青浦区朱家角路6号

电话：400-993-0606

邮箱：zhaosheng@spbsq.cn

微信公众号：

上海青浦平和双语学校





上海华旭双语学校

Shanghai Arete Bilingual School (SABS)

上海华旭双语学校(原华东师范大学附属双语学校)是旭辉教育集团、上海国际汽车城(集团)有限公司、正心谷创新资本与华师(上海)教育投资有限公司在嘉定安亭地区合作举办的一所从幼儿园到高中的国际化民办寄宿制双语学校,于2015年建校。按照嘉定区与华东师范大学战略合作框架协议,由正心谷创新资本、华东师范大学以及上海国际汽车城(集团)有限公司四方合作共同建立,学校是旭辉教育集团国际化教育板块中的旗舰学校,获得集团在学校运作和教育资源方面的全力支持。同时,学校获得嘉定区人民政府的支持,接受嘉定区教育主管部门的监督和指导。学校致力于成为“一所影响世界的中国学校”。

创建时间: 2015年

接受学生年龄范围: 2岁~18岁

年级包含: 幼儿园托班至12年级

学校类型: 民办双语学校

校园面积:

幼儿园:

建筑面积5,500平米,占地面积6,500平米

中小学(总校区): 建筑面积4,2000平米,占地面积45,000平米

高中校区: 建筑面积7,500平米,占地面积10,433平米

课程体系: 幼儿园(IBPYP课程)、中小学(国家九年义务教育课程、融合课程)、高中部(国家普通高中课程、IGCSE、A Level、IBDP课程)

寄宿项目: 可寄宿

在校学生人数: 2000余人

中外教比例: 2:1

是否在教育部注册: 是

是否接受外国国籍学生: 是

是否接受中国当地学生: 是

年度费用(2023—2024):

申请费/注册费: 无

学费:

小学阶段51,000元/学期

初中阶段55,000元/学期

高中阶段80,000元/学期

幼儿园12,000元/月

其他费用: 住宿费每生每学期5,000元;

午餐类型以及餐费: 中餐套餐、西餐套餐、蔬果点心等。餐费按具体情况结算。

(费用以当年招生简章为准)

学生国籍: 中国籍(含港澳台)、外籍(美、加、澳等)

主要教学语言: 中文、英文

其他教学语言: 法语、日语等

平均班级人数: 30人

师生平均比例: 约1:9

学校上课时间: 8:00—16:30

特色项目: 学校开设180余门特色课程,学科学习类、专题教育类、社团活动类、科学综合类、人文综合类、社会实践类、文化艺术类、音乐体育类、信息技术类、问题研究类、项目设计类,尤其支持学生自发组建多种多样的学生社团及俱乐部。学期内及寒暑假有丰富的海内外交流,实践活动机会。

升学指导老师: 有

特殊教育项目: 与嘉定区成佳学校(特殊学校)为合作学校,本校学生帮助对方学生参加融合体育项目

奖学金: 学校会根据优秀初中学生申报材料为其提供奖学金,详情请咨询招办

学校设施: 华旭双语三个校区,每个上课教室和公共教室都配备Smartboard教学电子互动白板

和超短焦投影仪等教学设备。学校设有不同功能的专业教室,包含: 1个未来教室、3个计算机教室(其中2个苹果电脑教室、3个Windows电脑教室)、2个自然教室、3个生物实验室、5个音乐教室、2个戏剧排练室、4个美术教室、2个物理实验室、1个史地教室(兼物理)、2个化学实验室、3个劳技教室、3个科技活动室、1个小剧场、1个大剧场(可容纳600人)、1个室内泳池、2个室内篮球馆、2个室外篮球场、2个足球场、1个网球场、2个报告厅、3个餐厅、3个图书馆。

校医和护士: 有

联系方式:

地址:

幼儿园: 上海市嘉定区安亭新镇南安德路1号

中小学校区: 上海市嘉定区安亭新镇南安德路800号

高中部: 上海市嘉定区安驰路569号

招生咨询电话:

幼小初: (021) 3991 5300

高中: (021) 3991 5481

招生邮箱:

admission@arete.cn

官网: www.arete.cn

微信公众号: 华旭双语



上海赫贤学校

HD Shanghai School

上海赫贤学校成立于2016年，是一所立足本土、放眼世界、学术扎实、文化多元、师资雄厚的未来学校。赫贤学校以“中国学生发展核心素养”为目标，通过创新性的教育教学设计和开放包容、和谐有爱的校园生活，培养学生面向未来的必备品格和关键能力。赫贤学校根植中国文化，采用新颖独特、灵动鲜活的方式帮助学生理解和悦纳中国传统文化，锻造家国情怀与全球视野兼具的时代英才。

创建时间：2016年9月

接受学生年龄范围：2至18周岁适龄学生

年级包含：托班、幼儿园、小学部、初中部、高中部

学校类型：12年一贯制民办学校

校园面积：总占地面积约100亩

课程体系：

幼儿园阶段：蒙氏托幼课程、幼小衔接课程、全天候英文浸润

义务教育阶段：融合创新课程

高中阶段：IGCSE/A Level课程

寄宿项目：六年级开始提供住宿

在校学生人数：2,000人

中外教比例：N/A

是否在教育部注册：是

是否接受外国国籍学生：是

是否接受中国当地学生：是

年度费用（2023—2024）：

申请费/注册费：义务段无申请或注册费，高中入学测试费500元/次用

学费：

托班/幼儿园：17,500元/月；

小学：150,000元/学年；

初中：200,000元/学年；

高中：230,000元/学年

其他费用：校车费、校服费、餐费等按照实际情况收取

午餐类型及餐费：中餐西餐合并（包含午餐、上下午点心）；走读生餐费40元/天，寄宿生餐费83元/天

学生国籍：以中国籍学生为主，少量外籍学生

主要教学语言：中文

其他教学语言：英文

平均班级人数：托班18人；幼儿园小班及中班20人；其他各年级25人

师生平均比例：1:5（托班1:4）

学校上课时间：

幼儿园：8:30—15:30；课后课时间：15:30—16:30

小学部：8:15—15:30；课外课时间：15:30—16:30

中学部：8:00—16:30；课外课时间：16:30—18:00

特色项目：

包含特色必修课、课后选修课和社团校队

一、特色课（必修）

1.学术：设计思维Design Thinking，全球视野Global Perspectives，个人认知 Personal Awareness

2.艺术：戏剧、陶艺、音乐剧、小提琴、管弦乐、书法、尤克里里

3.体育：网球、高尔夫、武术、游泳、体适能

二、课后课（选修）

1.学术：雅思托福、剑桥英语、日语、韩语、法

语、德语、JCCO化学奥赛、UKCHO化学挑战赛、AMC数学等

2.科技：FTC机器人、Roblox编程、神奇科学等

3.人文：金融财商、多媒体运营、公益保护、OH卡沙龙、公共演讲、辩论、围棋、象棋、心理学、山区支教等

4.艺术：木艺手工、视频编辑、戏剧、音乐剧、管弦乐团、黑管、小提琴、长笛、吉他、岩彩绘画、3D设计、陶艺、绘本创作、魔术、烘焙、黑白胶片摄影、服装设计等

5.体育：瑜伽、拳击与综合格斗、射击、壁球、高尔夫、足球、马伽术Krav Maga、青年飞行员计划、啦啦操等

三、社团校队：

1.学术：科学社、数学俱乐部、STEAM社、英语校报HD Howler、演讲俱乐部、阅读俱乐部、辩论俱乐部

2.艺术：陶艺、心理剧、英语音乐剧、管弦乐队、民乐队、合唱、书法、乐高MOC社、摇滚乐队、摄影、中国舞、街舞、小提琴、长笛、黑管、小竖琴、琵琶、中阮、形体模特、琵琶、语言美学

3.体育：羽毛球、游泳、足球、篮球、武术、高尔夫、网球、飞盘

升学指导老师：有

奖学金：部分年级设立奖学金（请咨询学校招生部）

学校设施：防霾气膜体育馆、双语图书馆、多功能大剧场、室内外篮球场、足球场、网球场、室内外高尔夫球场、室内恒温游泳池、壁球馆、体适能健身房、餐厅、多功能教室（音乐、美术、实验室、舞蹈、ICT）等

校医和护士：有（全职）

联系方式：

地址：上海市松江区中山街道茸北路336号

电话：（021）2309 1039-2250/2251（招生部）

邮箱：sh.admissions@hdschools.org

官网：www.hdschools.org/zh_cn/shanghai

微信公众号：上海赫贤学校





上海金瑞学校

Jinrui School Shanghai

上海金瑞学校是特级校长程红兵打造的一所以“连接世界想象力，成就未来胜任力”为使命，以“对话世界，连接未来”为办学理念，以“未来性、人文性、选择性”为办学特色，以“正心、求义、语理、行道”为校训的“立足中华、面向世界，立足当下、面向未来”的民办学校。

创建时间：2022年

接受学生年龄范围：6~15周岁

年级包含：小学部、初中部、高中部

学校类型：民办学校

校园面积：一期地块占地面积39.3亩，二期地块占地面积预计74.8亩

课程体系：上海金瑞学校在义务教育阶段遵循国家规范要求设置国家课程，同时研发特色的校本课程，此外根据学生需求开设学生课程。在具体课程研发及教学执行上采取三大创新实施形式，实现课程体系现代化，体现在从群体式课程走向个体式课程，从分科式课程走向整合式课程，与从闭合型课程走向开放型课程。

寄宿项目：自愿选择是否寄宿

在校学生人数：N/A

中外教比例：约4:1

是否在教育部注册：是

是否接受外国籍学生：是

是否接受中国当地学生：是

年度费用（2023—2024）：

小学部学费：59,500元/学期（2023年）

初中部学费：63,500元/学期（2023年）

高中部学费：需等物价局批示

其他费用：小学、初中住宿费：10,000元/学期

校车费：定制路线，按距离分档收取

午餐类型：由国际知名餐饮公司索迪斯提供餐饮服务，每日午餐均包含中式、西式、面食三种选

择。

走读生除午餐外还包含早间点心和午间点心。住读生除一日三餐外，还提供早间点心、午间点心及夜宵。

学生国籍：以中国籍为主

主要教学语言：中英文双语教学

其他教学语言：法语、西班牙语、日语、德语

平均班级人数：24~26人

师生平均比例：1:7

学校上课时间：8:00—15:35（周一至周四）；8:00—14:25（周五）（不包含课后服务和课后课）

特色项目：

上海金瑞学校拥有三大系列课程，国家课程体现国家意志，学校课程体现金瑞理念（东西方精华融合），学生课程体现学生需求。金瑞学校拥有科学的课程谱系、前沿的原创课程、满足个性化发展的学生课程，如儿童哲学课程、形式逻辑课程、批判思维课程、以及创意思象课程：创意绘画课程，创意写作课程，创意建模课程等。

上海金瑞学校为学生开设了超过九十门丰富多彩的选修课程，教师们根据学生的天赋和兴趣爱好制定特殊的课程。除此以外，金瑞学校还针对各年级、各阶段开设了创意思象、智慧思维等多门超学科的智慧课程，并开设行走德育、智慧学习、语言人文、科技创业、高雅气质的跨学科及超学科课程。

升学指导老师：有

奖学金：制定中

学校设施：学校环境优美，是国内首个绿色三认证花园学校。学校建筑主体由国际知名建筑师事务所BM宝麦蓝设计，打造一所以学生体验为主的未来校园。校园整体规划理性方正、求真典雅，院落围合有序错动，形成功能复合的教学综合体。一期校园共有3个中庭花园，还有若干个不同主题的绿化景观、空中花园点缀校园。

教学楼内，各种功能教室一应俱全，如“黑匣子”剧场、音乐教室、舞蹈教室、创意工坊、STEAM中心、室内体育馆、中华文化教室等等。

同时，学校还配有全套智慧教学系统及智慧监控系统，为学生的校园生活保驾护航。

校医和护士：全职

联系方式：

地址：上海市宝山区金池路169号

电话：（021）6171 9788

130 2322 4980（高中招生）

131 6613 0305（小初招生）

微信公众号：上海金瑞学校



上海新纪元双语学校

Shanghai New Epoch Bilingual School (NEBS)

上海新纪元双语学校由上海新纪元教育集团创办，是一所包括双语小学部、双语初中部和双语高中部的国际教育特色学校。地处崇明国际生态园区，环境优美，空气清新，安静温润，是一块能让孩子们沉下心来安静学习的宝地。学校秉承“办有温度的学校”“办负责任的学校”“办适应孩子的学校”的办学宗旨，尊重学生差异，开发学生潜能，促进学生多元发展，在严格执行国家课程的同时，吸收国际教育的长处，为学生提供更丰富、适应性更强的选择性课程。学校精心打造的“森林农庄课程”、“心灵滋养课程”、“外语特色课程”、“体育特色课程”和“艺术特色课程”，深受孩子们喜爱，成为沪上国际学校的亮点。双语高中部与美国弗吉尼亚州威廉斯达学校、英国剑桥考试局CAIE合作，为九年级以上学生开设美国高中AP课程、A Level课程、OSSD课程和EJU课程等。学生毕业去向包括美国、英国、加拿大、澳大利亚、新西兰、新加坡、香港、日本等。办学8年，已有5届毕业生，200多名学生进入世界名校就读，其中包括美国常青藤大学和英国（剑桥、帝国理工）、加拿大、香港、日本的世界顶级学校。

创建时间：2015年

接受学生年龄范围：6~17周岁

年级包含：1~12年级

学校类型：民办学校

校园面积：50亩校区+50亩农庄

课程体系：

双语小学部和双语初中部：上海课程+双语课程+校本课程

双语高中部：美高课程+AP、A Level课程、加拿大课程、日本课程

寄宿项目：全寄宿制学校

在校学生人数：1,060人

中外教比例：4:1

是否在教育部注册：是

是否接受外国籍学生：是

是否接受中国当地学生：是

年度费用（2023—2024）：

申请费/注册费：无

一年学费：

1~5年级：62,000元

6~8年级：72,000元

9~12年级：156,000元

其他费用：校服3,200元/学期

午餐类型以及餐费：自助型，早餐10元，午餐20元，晚餐20元，每周有微信链接推送菜单，营养配比，均衡膳食

学生国籍：中国、美国、英国、加拿大、新加坡、日本

主要教学语言：中文、英文

其他教学语言：德语、韩语、西班牙语、日语

平均班级人数：25人

师生平均比例：1:6

学校上课时间：周日晚自修至周五中午

特色项目：马术、高尔夫、橄榄球、游泳、篮球、舞蹈、国学、书法、空手道、武术、机器人、三维建模、英语戏剧、农庄课程、森林课程、超脑麦斯、英文律动、话剧、思维导图、足球、千万悦读、版画、素描、啦啦操、英语动画电影赏析、漫画、烘焙、数学文化巡展、我爱发明、长笛、演讲、立体纸艺等100多门选修课程

升学指导老师：有

奖学金：学校设立奖学金，全校学生均可参加竞选校绅、校淑、校勇、校秀荣誉称号，奖学金丰厚。学校还设立杰出新生奖、杰出毕业生奖、杰

出学术奖、杰出才华奖等奖学金项目。

学校设施：建有体育馆1个、恒温游泳馆1个、图书馆2个、学生艺术活动中心（钢琴房、舞蹈房、形体训练馆、音乐教室、美术教室、书法教室、物理实验室、化学实验室、生物实验室、STEAM实验室等）

校医和护士：有（全职）

联系方式：

地址：上海市崇明区陈家镇陈西村1518号

电话：（021）5943 0168 / 5943 7525

双语小学部：游老师 189 1663 3463

双语初中部：朱老师 139 1880 4502

双语高中部：郭老师 159 0087 8007

邮箱：

1004695075@qq.com 朱老师

80298447@qq.com 游老师

2030921832@qq.com 郭老师

师

官网：www.shnebs.com

微信公众号：SHNEBS





复旦大学附属中学国际部

Fudan International School (FDIS)

复旦中国际部（FDIS）成立于2002年，为持有外籍护照以及港澳台身份的1-12年级学生提供国际教育。通过采用小班化授课，提供丰富多彩的课程以及课外活动，为每一位学生全方位发展提供平台，使所有毕业生成为具备学术探究能力、善于思考、有效交流、富有责任心与同情心、具有国际视野、终身学习的世界公民。复旦附中国际部是上海市教委正式批准的外籍人员子女学校，是国际教育联盟-美国西部联盟组织（WASC）成员之一，实施国际文凭组织授权的IBDP项目。同时也是美国考试中心正式授权的SAT、ACT、AP考点，学生在本校即可参加国际考试。

创建时间：2002年9月

接受学生年龄范围：6~19岁

年级包含：1~12年级

学校类型：本地公立学校国际部

校园面积：4,000余平方米

课程体系：IBDP课程

寄宿项目：无

在校学生人数：约400人

中外教比例：2:1

是否接受外国国籍学生：是

是否接受中国当地学生：否

年度费用（2023—2024）：

申请费/注册费：无

一年学费：76,000元/年

其他费用：代办费3,000元/学期

午餐类型及餐费：小学餐费2,500元/学期，初高

中为食堂自助选择，刷卡支付

学生国籍：全校学生来自近30个国家和地区，包括美国、日本、中国香港、加拿大、澳大利亚等

主要教学语言：英语

其他教学语言：中文

平均班级人数：20人

师生平均比例：1:5

学校上课时间：周一、三、五 8:05—15:05；周二、四 8:05—16:00

特色项目：滑板、乒乓球、武术、艺术体操、毛笔字、沙盘游戏、啦啦操、国际象棋、击剑、音乐奇境、YES Program环保教育、有机花园、烹饪俱乐部、电影制作、陶艺制作、国际象棋、模拟联合会、戏剧社、模拟法庭、野马艺术团等

升学指导老师：有

奖学金：有，学业优秀奖学金

学校设施：Smartboard、操场、图书馆、电脑房、理科实验室；同复旦附中本部一起共用田径场、体育馆、礼堂等，也可利用复旦大学的资源，比如大礼堂等

校医和护士：全职校医

联系方式：

地址：上海市杨浦区国权路325号、384号

电话：（021）6511 1292

邮件：admissions@fdis.net.cn

官网：www.fdis.net.cn

微信公众号：FDIS复旦大学附属中学国际部



上海不列颠英国外籍人员子女学校

Britannica International School, Shanghai

上海不列颠英国外籍人员子女学校致力于为2~18岁学生提供最纯正的英国国家课程，学校重视教学质量、师生关怀，同时配备广泛全面的课程体系。学校以英国国家课程为核心，拥有经验丰富、博学有爱的师资队伍。学生们来自不同的文化背景，学校提供个性化教学来满足每位学生的不同需求。小班授课、定制化的学习计划和包容性的学校理念为学生提供了坚实后盾，帮助他们实现自身最大潜能。

创建时间：2013年

接受学生年龄范围：2~18岁

年级包含：托班至13年级

学校类型：外籍人员子女学校

校园面积：12,500平方米

课程体系：英国国家课程，学前阶段至A Level阶段(2~18岁)

寄宿项目：无

在校学生人数：最多容纳700人

中外教比例：学科老师及班主任皆为外教（中文等语言课除外）

是否接受外国国籍学生：是

是否接受中国当地学生：否

年度费用（2023-2024）：

申请费/注册费：2,000元

一年学费：232,000-328,000元/年

其他费用：校车140元/天

午餐类型及餐费：提供中西餐、素食及自助沙拉吧，31元/天

学生国籍：来自英国、澳大利亚、美国、韩国等43个国家和地区

主要教学语言：英语

其他教学语言：法语、西班牙语、韩语、中文、日语、希伯来语、意大利语

平均班级人数：最多22人

师生平均比例：1:7

学校上课时间：8:20-15:00（15:00-16:00为课外活动课）

特色项目：140多种课外活动可供选择，包括体育运动、音乐戏剧、艺术等

升学指导老师：有

奖学金：有

学校设施：自习室、美术室、音乐教室、科学实验室、剧院、室内恒温泳池、室内体育馆、足球场、篮球场、健身房、图书馆、网球场、厨艺天地等

校医和护士：全职护士、心理咨询师

联系方式：

地址：上海市闵行区古北路1988号

电话：（021）6402 7889

邮箱：admissions@britannicashanghai.com

官网：www.

britannicashanghai.com

微信公众号：Britannica

Shanghai上海不列颠





上海长宁国际外籍人员子女学校

Shanghai Community International School

SCIS是一所国际IB课程认证的学校，获得了SAT考试的认证资格。SCIS虹桥校区坐落于虹桥古北地区；SCIS虹桥幼儿园校区注重为2至7岁学生提供兼具培养性和严谨的课程，课程的设置以孩童的全面发展为核心；SCIS浦东校区很好地贯彻了以英语为主要教学语言的国际化课程大纲，兼修其他母语包括中文、法语和西班牙语等。丰富多彩的课外活动为SCIS的学生提供了多样化和均衡发展的社团及运动团队，各校区内超过60个国家和地区的孩子，代表了SCIS丰富多样的国际化教学体验。

创建时间：1996年

接受学生年龄范围：2~18岁

年级包含：托儿班至12年级

学校类型：外籍人员子女学校

校园面积：虹桥校区18,292平方米；虹桥幼儿园校区6,491平方米；浦东校区18,000平方米

课程体系：IB课程（PYP/MYP/DP）

寄宿项目：无

在校学生人数：超过1,800人

中外教比例：约1:10

是否接受外国国籍学生：是

是否接受中国当地学生：否

年度费用（2023—2024）：

申请费/注册费：2,500元（VAT Inclusive）

一年学费：

虹桥校区：

幼儿园托儿班、小班（半天）：136,000元；

幼儿园托儿班（全天）、幼儿园小班（全天）、

中班：178,000元；

幼儿园大班~5年级：266,000元；

6~12年级：293,000元

浦东校区：

幼儿园托儿班、小班（半天）：131,000元；

幼儿园托儿班（全天）、幼儿园小班（全天）、

中班：168,000元；

幼儿园大班~5年级：246,000元；

6~12年级：273,000元

其他费用：学费包含校车费、午餐费（仅限全日制学生）、校服、课程规定的旅行费用、6~12年级中学生在校期间使用的电脑费

午餐类型：包含素食、中餐、西餐

学生国籍：来自美国、瑞典、韩国、荷兰和中国香港等国家和地区

主要教学语言：英语

其他教学语言：中文、法语、西班牙语和荷兰语

平均班级人数：幼儿园托儿班14人；幼儿园小班/中班16人；幼儿园大班18人；1~5年级18~20人；6~12年级20~22人

师生平均比例：幼儿园托儿班至大班1:7；1至12年级1:20

学校上课时间：虹桥和浦东校区8:00—15:00；虹桥幼儿园校区8:30—15:00

特色项目：工艺品、模拟联合国、国家荣誉协会、爵士乐队、书法、足球、地板曲棍球和攀岩。同时，学校开设EAL校内辅导。

升学指导老师：有

奖学金：无

学校设施：所有校区配备了集中式空气过滤系统、教室里配备了智能白板，另有独立的科学实验室、艺术工作室、舞蹈厅、超过35,000本原版英语藏书的私人图书馆、650~675座的艺术剧场、室内游乐场、进口的室外丛林健身房、巨型

蹦床、高架隧道和障碍设施、室内体育馆（用于篮球、排球等各种室内体育活动）、多功能人工草皮足球场（用于足球和美式橄榄球）、配备救生员的室内游泳池（具备心肺复苏训练的专业资质）、30尺高的攀岩结构、配备齐全的举重房和沙坑。

校医和护士：配备了来自沃德医疗的全职专业护士，均受过专业的儿童医疗保健训练并具有丰富的临床经验；随时与医院保持联系，确保紧急状况下安排救护车到场救援。

联系方式：

邮箱：admissions@scis-china.org

官网：www.scis-china.org

微信公众号：SCIS上海长宁国际学校

虹桥校区

地址：上海市长宁区虹桥路1161号

电话：（021）6261 4338

虹桥幼儿园校区

地址：上海市长宁区虹桥路2212号

电话：（021）6295 1222

浦东校区

地址：上海市浦东新区周浦

镇横桥路198号

电话：（021）5812 9888



上海德国外籍人员子女学校

German School Shanghai (DSS)

上海德国外籍人员子女学校（简称DSS）是全球135所经德国文化教育署认证的海外德国学校中规模最大的一所以德语为主要教学语言的学校。始建于1995年，从当时唯一一间客厅、一位老师、四名学生的学校，到今天已经发展成为有虹桥和杨浦两所校区的上海欧洲校园。学生从18个月到18岁，来自20多个不同的国家和地区。学校的课程设置与德国本土相同，不仅能让德籍外派人员子女回到德国时无缝衔接课程，又能让旅居沪上的外籍人员及华人华侨子女获得国际化的德国高中毕业文凭，为进入世界各地的优秀大学继续深造做好准备。

创建时间：1995年

接受学生年龄范围：18个月到18岁

年级包含：幼儿园至12年级

学校类型：外籍人员子女学校

校园面积：杨浦校区56,000平方米、虹桥校区52,000平方米

课程体系：

九年级结束后：普通中学毕业证书

（Hauptschulabschluss）

十年级结束后：实科中学毕业证书

（Realschulabschluss），及进入文理中学阶段的资格（十一和十二年级）

十二年级结束后：

专科高校的入学资格（Fachhochschulreife）

德国国际中学Abitur（Deutsches Internationales Abitur）

寄宿项目：无

在校学生人数：约1,100人（杨浦校区300人、虹桥校区800人）

中外教比例：除中文课教师外，均为外籍教师

是否接受外国国籍学生：是（不仅限于德国国籍）

是否接受中国当地学生：中国国籍的孩子申请入学，须有海外出生证或全家拥有海外永久居留权

年度费用（2023—2024）：

申请费/注册费：5,000元

幼托：166,500元/年

幼儿园：153,600元/年

中小学：208,600元/年

小学德语零基础(DaF)平行班：273,600元/年

其他费用：押金75,000-125,000元；录取费30,000元；学校协会会员费每个家庭600元/年；校车费（可选）14,690元/年

午餐类型及餐费：学校提供各类中餐和西餐，午餐按需付费

学生国籍：德国、奥地利、瑞士、美国、加拿大、墨西哥、韩国等共计20个国家

主要教学语言：德语

其他教学语言：汉语、英语、法语和拉丁语课程，部分Abitur考试可以德语、英语、法语或者汉语进行。地理以及历史课也可以选择德英双语授课。学校为母语非英语的学生开设剑桥英语资格考试备考课程。

平均班级人数：最多24人

师生平均比例：1:6

学校上课时间：

幼儿园和小学：7:55—12:10或7:55—15:10

中学阶段：8:00—15:00或8:00—17:00

特色项目：小学生和中学生下午可在Cocu（课外课）部门安排的100多种活动中自由选择，主题包括运动、音乐、戏剧、艺术、社交、科技等。各类项目活动和竞赛包括数学奥林匹克、数学袋鼠、Diercke地理竞赛、青少年辩论赛、模拟联合国、学院讨论、机器人、音乐演奏等，国际体

育训练营，音乐剧表演和国际舞蹈戏剧制作等、东亚德国学校校际运动会、音乐部门私教课（付费）。

升学指导老师：有

学校设施：室内游泳馆、体操房、户外足球场、篮球场、攀岩馆、图书馆、剧院、实验室等，每间教室配备有Smartboard。

校医和护士：两个校区均有经过认证的全职急救护士。有心理辅导老师。

联系方式：

邮箱：admissions@ds-shanghai.de

（中、英、德）

官网：www.ds-shanghai.de

微信公众号：DSShanghai

领英账号：Deutsche Schule Shanghai

上海杨浦德国外籍人员子女学校

地址：上海市杨浦区江湾城路758号

电话：（021）6897 5508 转355

上海虹桥德国外籍人员子女学校

地址：上海市青浦区徐泾高光路350号

电话：（021）3976 0555 转355



上海德威外籍人员子女学校（浦东）

Dulwich College Shanghai Pudong



2003 年以来，上海德威浦东就凭借绝佳的学术声誉，始终立足于上海各大国际学校前列。15 年来，我们致力于为学生提供以标准严苛而著称的 IB 文凭项目的教学，成绩始终远超全球平均水平。秉持着“最佳适配”的升学理念，我校学生大学去向丰富且多元。在教学成果与高标准方面，德威保持着无与伦比的优良传统。我们重点关注学生身心健康，以此作为学科教育的支撑；同时为每个孩子打造个性化的教育体验，鼓励他们发挥个人特长与兴趣，培养出对学习发自内心的热爱。这种全方位的教育方式造就了一批批快乐、坚韧、乐观、自信的毕业生，他们能够与他人建立起良好的人际关系，为社会作出积极的贡献；他们“心怀世界，睿引未来”。

创建时间：2003年

接受学生年龄范围：2~18岁

年级包含：幼儿园托班至13年级

学校类型：外籍人员子女学校

校园面积：约70,000平方米

课程体系：幼儿园到九年级采用英国国家课程；10~11年级采用IGCSE教学大纲；12~13年级学习国际文凭IB课程。以上课程均为英语授课（中文、法语等语言课程除外），幼儿园阶段同时还配有双语教师进行浸润式辅助教学。

寄宿项目：无

在校学生人数：超过1,600人

中外教比例：除中文老师外均是外籍教师

是否接受外国国籍学生：是

是否接受中国当地学生：

申请上海德威外籍人员子女学校（浦东）的学生必须符合上海教委的规定，具体如下：

条件#1 父母中有一方持有外国护照，以及由上海市签发的行政许可和居留许可。

条件#2 父母中有一方来自香港特别行政区、台湾或澳门特别行政区，且在上海合法工作和居住。

条件#3 父母中有一方持有中国护照，并且在上海工作和居住。学生出生于海外，拥有国外出生证明。

条件#4 在职的一方父母为中华人民共和国护照持有人，非在职的一方为持有合法入境签证或居留签证的非中华人民共和国护照持有人。学生本人持有中国护照。

条件#5 在职父母为中国护照持有人，并拥有国外永久居留权。学生本人持有有效的外国护照和有效的居留签证

条件#6 具有以下情况的，获得市教委出具的相关证明后可申请就读我校：父母双方和学生本人均持有中国护照，且均获得国外永久居留权；学生在其获得永久居留权国的学校拥有两年以上就读经历；父母目前在沪工作。

条件#7 父亲或者母亲作为外籍留学生在上海学习，并获得了学生签证。

如果您不确定您的孩子是否具备国际学校注册资格，请在提交入学申请前向招生办公室咨询上海市教委颁布的上海外籍人士子女学校招生政策。

年度费用（2023—2024）：

申请费/注册费：3,500元申请费不可退回，一次申请费在申请当年有效。

一年学费：

幼儿园托班（全天）255,700元；

幼儿园小班至中班 284,700元；

1~2年级 315,900元；

3~6年级 319,300元；

7~9年级 341,800元；

10~11年级 364,600元；

12~13年级 374,900元

其他费用：校车费：浦东18,900元（双程）；浦西17,800元（双程）

午餐类型及餐费：素食、中餐和西餐，餐费20~30元/天

学生国籍：来自英国、美国、澳大利亚、中国香港和新加坡等国家和地区

主要教学语言：英语

其他教学语言：中文、法语、西班牙语、德语

平均班级人数：16~22人

师生平均比例：1:4~1:22

学校上课时间：8:15—15:30

课余活动：马术、击剑、游泳、合唱团、管弦乐队、电影、摄影、戏剧、辩论社团、模拟联合国、服务社团、环保社团、武术、艺术和手工等。

升学指导老师：有

学校设施：2个设备齐全的体育馆、2个草皮足球场、7个先进的科学实验室、1个剧院、3个图书馆、1个小学艺术设计工作室、1个小学实验室；全校覆盖wifi和网络连接，拥有空气过滤系统；多功能体育中心（包括25米国际泳联标准的室内游泳馆、体育馆及其他配套设施）

校医和护士：全职校医和护士

联系方式：

地址：

上海市浦东金桥蓝桉路266号（小学和中学部）

上海市浦东金桥蓝桉路425号（幼儿园）

电话：(021) 3896 1200

邮箱：admissions.shanghaipudong@dulwich.org

官网：<https://shanghai-pudong.dulwich.org>

微信公众号：DulwichShanghaiPudong德威浦东

小红书官方账号：上海德威浦东国际学校



上海德威外籍人员子女学校（浦西）

Dulwich College Shanghai Puxi

上海德威浦西校区坐落于绿树成荫的闵行区，是一所为正在寻求世界一流教育的上海浦西家庭而设的学府。传承德威公学的400年教学历史和德威国际教育集团的优秀传统，上海德威浦西校区也迅速建立了卓越的学术声誉，并提供独特而多样的联课活动。上海德威浦西校区有着严谨的学术课程。学生们努力学习，并以优秀纪律和良好风度迎接挑战。此外，身心健康发展课程和不同的拓展机会鼓励着学生在学术、体能、社会和情商上全面发展。完善高效的中文课程则让所有来自不同背景的学生，都能在本地的文化和环境中茁壮成长。40,000平方米的校园提供先进的设施，确保学生安全地接受教育，为学生提供了丰富的机会，激发并开拓学生的视野灵感。

创建时间：2016年

接受学生年龄范围：2~18岁

年级包含：幼托班至13年级

学校类型：外籍人员子女学校

校园面积：40,000平方米

课程体系：幼托至中班：英国基础阶段课程；

1~9年级：强化版英国国家课程；10~11年级：

IGCSE课程；12~13年级：IB课程

寄宿项目：无

在校学生人数：约500人

中外教比例：约1:7

是否接受外国籍学生：是

是否接受中国当地学生：须符合上海市教委外籍人员子女学校就读资格审核要求，具体请咨询市教委。

年度费用（2023—2024）：

申请费/注册费：3,500元

一年学费：

幼儿园托班（半天）132,500元；

幼儿园托班（全天）255,700元；

幼儿园小班至中班 284,700元

1~2年级 315,900元；

3~6年级 319,300元；

7~9年级 341,800元；

10~11年级 364,600元；

12~13年级 374,900元

其他费用：

资源费15,000元（可退）；校服：全套，每件一

件，约2,500元；校车费：18,900元（双程）/年

午餐类型及餐费：素食、中餐、西餐；餐费约35

元/天

学生国籍：美国、中国台湾、中国香港、澳大利亚、英国、新加坡等30个国家和地区

主要教学语言：英语

其他教学语言：中文、西班牙语

平均班级人数：18人，每个年级情况不同

师生平均比例：托班 1:4；小班1:8；中班

1:10；一年级到高中1:22

学校上课时间：幼儿园：8:10—15:00；1~12年

级：8:10—15:30

特色项目：游泳、合唱团、管弦乐队、电影、摄影、戏剧、辩论社团、模拟联合国、服务社团、环保社团、武术、艺术和手工等

升学指导老师：有

奖学金：有

学校设施：一个大型体育中心，内有奥运会规格 50米泳池、多功能球类馆、健身房、舞蹈房等；专业英式橄榄球场、500座专业剧院、全球料理概念餐厅、咖啡馆、图书馆、科学实验室、STEAM实验室等；全校安装中央空调和新风系统以及空气净化设备，全校覆盖wifi

校医和护士：上海和睦家医院全职护士

（以上学校具体信息请以学校官网或招生办提供材料为准）

联系方式：

地址：上海市闵行区马桥镇西浦泾路2000号

电话：（021）3329 9310

邮箱：admissions.shanghai-puxi@dulwich.org

官网：<https://shanghai-puxi.dulwich.org>

微信公众号：DulwichPuxi



上海法国外籍人员子女学校

Shanghai French School

上海法国外籍人员子女学校是一所非营利性的国际学校，1300多名来自40多个国家和地区的2~18岁学生分布在青浦和杨浦两个校区。学校提供中英法三语教学，设有常规班、欧洲班、美国班、中文班。此外，还特设了法语集中班，专为非法语母语家庭而设，欢迎不会说法语的家庭加入。这里文化多元，性价比高，且独具法式魅力。每年都有毕业生赴世界名校深造，如牛津大学、剑桥大学、清华大学、上海交通大学、巴黎政治大学Sciences Po等。

创建时间：1996年4月22日

接受学生年龄范围：2~18岁

年级包含：托班至12年级

学校类型：外籍人员子女学校

校园面积：青浦校区51,902.8平方米（与上海虹桥德国外籍人员子女学校共享）、杨浦校区56,000平方米（与上海杨浦德国学校共享）

课程体系：

上海法国学校不仅提供法国教育部批准的具有当地法国特色的课程，还开设了欧洲系、美国系和中文课程。上海法国学校以三语（法语、英语和汉语）为指导，还为不讲法语的学生量身定制了法语集中课程（FLSco）。

该项目专为零基础法语及法语水平较低的学生设立，由经认证的专业法语教师进行法语强化教学。幼儿园小班学生即可参加，课程时长两年，旨在帮助学生尽快完全融入法语教学体系。

语言证书包括：

Cambridge 剑桥英语等级考试

HSK 汉语等级考试

YCT 少儿汉语等级考试

DELE 西班牙语等级考试

DELF 法语外语评估证书；

DALF 高级法语外语评估证书

寄宿项目：无

在校学生人数：1,360人

中外教比例：约1:6

是否接受外国国籍学生：是（父母双方都是外籍或一方是外籍）

是否接受中国当地学生：是（接受持国外出生证的中国学生、在国外有两年以上就读经历且全家均获绿卡的中国学生、港澳台居民）

年度费用（2023—2024）：

一年学费：

托幼早教班：112,785元/年

小学部（包括幼儿园和小学）：常规班112,785元/年；语言特色班（美国国际班SIA，中国国际班SIC，欧洲班EURO）131,125元/年

初中部：普通班149,985元/年；语言特色班168,325元/年

高中部：普通班173,285元/年；语言特色班191,635元/年

其他费用：

零基础法语强化课程（FLSco项目）：非法语母语集中入门课程25,000元/年；法语水平提升课10,000元/年

校车费：14,690元/年

午餐类型及餐费：学校提供中餐和西餐，餐费包括在学费内

学生国籍：法国、美国、比利时、加拿大、意大利、西班牙、英国、韩国等

主要教学语言：法语、英语、中文

其他教学语言：德语、西班牙语

平均班级人数：22人

师生平均比率：1:8

学校上课时间：

幼儿园/小学部：周一、周二、周四为8:00—15:00；周三、周五为8:00—12:30

初高中部：周一至周五8:00—15:00或8:00—17:00

特色项目：课外活动具体视校区来安排。全校共有70项课外活动项目，56位课外活动教学人员。

小学部：刺绣、钩编、中国工艺品、烘焙、服装剪裁、国际象棋、乐高、田径运动、羽毛球、篮球、舞蹈、足球、高尔夫、体操、乒乓球、游泳、网球、水球等。

初高中部：合唱、管弦乐、田径运动、羽毛球、女子篮球、男子篮球、舞蹈、女子足球、男子足球、体操、游泳、跑酷、女子橄榄球、男子橄榄球、乒乓球、女子排球、男子排球等。

升学指导老师：有

奖学金：符合条件的学生家庭可至法领馆申请奖学金，学校也为家庭提供互助基金。

学校设施：每间教室配备有Smartboard、室内游泳池，户外运动操场、篮球场、图书馆、剧院、室内体操房、实验室等

校医和护士：各校区都有经过认证的全职护士，提供法语、英文及中文服务。



联系方式：

邮箱：admissions@lyceeshanghai.com

官网：http://www.lyceeshanghai.cn

微信公众号：French_School

招生部微信号：LFSadmissions

上海法国外籍人员子女学校 | 青浦校区

地址：上海市青浦区高公路350号

邮编：201702

电话：（021）3976 0555转501

邮箱：admissions@lyceeshanghai.com

上海法国外籍人员子女学校 | 杨浦校区

地址：上海市江湾城路788号

邮编：200438

电话：（021）6897 6589转758



上海哈罗外籍人员子女学校

Harrow International School Shanghai

哈 罗公学有近450年的悠久历史，以享誉全球的英伦精英教育，为世界各国培养了无数杰出人才。上海哈罗外籍人员子女学校是其在全球设立的第
四所国际学校，其他分别是位于伦敦的哈罗公学，以及位于曼谷、北京、香港、深圳和海口的哈罗国际学校。上海哈罗外籍人员子女学校是一所
男女同校的全日制国际学校，致力于为18个月至18岁的外籍及港澳台学生提供优质的英式教育。学校坐落于富有创新活力的外高桥森兰板块中心
地带，距离上海市中心30分钟的路程，拥有完备的教学设施，注重高水准的学业水平、丰富的课外活动及杰出的实践领导力项目。

创建时间：2016年8月

接受学生年龄范围：18个月~18岁

年级包含：幼儿园托班至13年级

学校类型：外籍人员子女学校

校园面积：37,500平方米

课程体系：幼儿园选用哈罗小狮幼教课程体系；
小学及初中选用英国国家课程；十、十一年级选
用 IGCSE课程；十二、十三年级选用A Level课
程

寄宿项目：无

在校学生人数：400余人

中外教比例：1:7

是否接受外国国籍学生：是

是否接受中国当地学生：否

年度费用（2023—2024）：

申请费/注册费：3,000元

一年学费：26—36万元不等，具体视年级而定

其他费用：资源费25,000元

午餐类型及餐费：提供西式、亚洲风味和素食以

供选择；餐费6,300元/年

学生国籍：来自英国、美国、加拿大、澳大利
亚、中国（香港、澳门、台湾）等20多个国家和
地区

主要教学语言：英语

其他教学语言：普通话、西班牙语

平均班级人数：16~22人不等，具体视年级而定

师生平均比例：1:5

上课时间：8:00—16:15（含课外活动）

特色项目：丰富的课后和午餐时间的活动，包括
体育、音乐、创意、艺术、STEM 和语言项目
等；还包括周末举行的哈罗独有的特色活动如哈
罗戏剧学院。同时，为有需要的学生提供英语支
持或个性化教育支持，并为资质超常的学生提供
额外的提升课程。

升学指导老师：有

奖学金：提供全人发展、学术类（英语语言文
学、数学、科学）、体育类与音乐艺术类奖学金
以及集团层面的A Level入读奖学金

学校设施：舒适的幼儿园活动大厅、森林学校、
双层图书馆、12间实验室、多功能活动厅、舞蹈
室、音乐室、学院活动中心、咖啡吧；体育设施
包括双室内体育馆、室内游泳池、平台跑道、多
功能体育场、标准室外足球场；室内区域均配备
先进的空气净化系统与供暖系统

校医和护士：全职校园护士

联系方式：

地址：上海市浦东新区高西路588号

电话：（021）6881 8282-210/212

（周一至周日8:00—17:00开放）

邮箱：admissions@harrowshanghai.cn

官网：www.harrowshanghai.cn

微信公众号：

HarrowSH哈罗上海





上海李文斯顿美国外籍人员子女学校

Shanghai Livingston American School

上海李文斯顿美国外籍人员子女学校已建校20周年。学校通过四大核心价值观（熟练的沟通者、自信的个人、创造性的思想家、富有同情心的公民）来指导教学活动，旨在创造融合国际视野和美国文化的学习环境，从而使学生接受教育，为他们作为全球公民取得学术和个人成功做好准备。学校的教师大部分来自于美国和加拿大。

创建时间: 2003年

接受学生年龄范围: 2~18岁

年级包含: 幼儿园托班至12年级

学校类型: 外籍人员学校

校园面积: 建筑面积8,600平方米

课程体系: 美国课程

寄宿项目: 无

在校学生人数: 840

中外教比例: 1:7

是否接受外国国籍学生: 是

是否接受中国当地学生: 否

年度费用 (2023—2024):

申请费/注册费: 2,200元

一年学费:

Nursery ~ Pre-K: 127,450元

Kindergarten: 155,570元

Elementary School (Grade 1~5): 193,200元

Middle School (Grade 6~8): 193,200元

High School (Grade 9~12): 211,260元

其他费用: 技术费 2,000元/年; 建设费 8,000元
(一次性付款)

午餐类型及餐费: 素食、中餐、西餐, 28元/天

学生国籍: 美国、日本、韩国、意大利等

主要教学语言: 英语

其他教学语言: 中文、日语、西班牙语

平均班级人数: 15

师生平均比例: 1:12

学校上课时间: 8:20—15:45

特色项目: 三维打印、篮球、芭蕾舞、管弦乐队、足球、田径、烹饪、产品设计、动画制作、数字媒体艺术等

升学指导老师: 有

奖学金: 有 (根据学生家庭财务需求决定)

学校设施: 室内体育场、幼儿室外运动场、

小学室外运动场、剧场、两个计算机室、smartboards等

校医和护士: 2名全职护士

联系方式:

地址: 上海市长宁区甘溪路580号

电话: (021) 5218 8575

邮箱: info@laschina.org

官网: www.laschina.org

微信公众号: SHLivingstonAmericanSchool



上海虹桥国际外籍人员子女学校

Shanghai Hong Qiao International School (HQIS)

上海虹桥国际外籍人员子女学校成立于1997年，学校位于市中心古北黄金城道，是上海首批认证的国际学校之一，也是上海最早一批获得IBO认证的IB世界学校。经过27年脚踏实地的办学，目前学校已经发展成集幼儿园、小学、初高中于一体，15年一贯制的综合性国际学校，在校生来自35个国家和地区，旨在培养出具有世界公民精神的终身学习者。

创建时间：1997年

接受学生年龄范围：18个月~18岁

年级包含：幼儿园托班至中学部12年级

学校类型：外籍人员子女学校

校园面积：约25,000平方米

课程体系：18个月~3岁萌发课程；3~12岁IB PYP课程；12~18岁美国中学课程、AP课程（美国大学先修课程）

寄宿项目：无

在校学生人数：约600人

中外教比例：1:2

是否接受外国国籍学生：是

是否接受中国当地学生：否

年度费用（2023—2024）：

申请费/注册费：2,000元
一年学费：

Nursery: 138,000元（半天），173,500元（全天）；

Preschool: 148,600元（半天），185,800元（全天）；

Pre-Kindergarten: 185,800元

Kindergarten: 210,000元；

1~12年级 247,800元；

其他费用：校车费7200（单程），9900元（双

程）；校服费约1000元

午餐类型及餐费：西餐、中餐、素食；餐费已包含在学费中

学生国籍：美国、欧洲、中国（香港、台湾）、韩国、日本等约35个国家和地区的学生

主要教学语言：英语

其他教学语言：中文、法语、意大利语、韩语、日语

平均班级人数：16~20人

师生平均比例：1:8

学校上课时间：8:00—15:45

特色项目：

学校拥有种类丰富的拓展课程、课后班课程及多个学生社团，满足学生的全面发展。包括拓展学习类（英语阅读、EAL、SSAT、第二语言学习、数学等）、体育类（足球、篮球、击剑、高尔夫、跆拳道、太极等）、兴趣类（科学探索、AI编程、魔术、国际象棋、乐高等）、艺术类（钢琴、管弦乐、打击乐、芭蕾、音乐剧、戏剧等）。同时学校还有专门的学习支持老师为需要帮助的学生进行辅导。

其他合作项目：美国私校理事会（EMA）理事学校；美国中学入学考试（SSAT）考点；美国大学入学考试（SAT）考试考点；美国大学先修课

程（AP）考试考点。

升学指导老师：有

奖学金：HQIS奖学金（G6~G12）

学校设施：坐落于古北黄金城道旁的HQIS新校园竣工于2015年，学校基于超过200个太阳能电池板设计了先进的地热取暖和冷却系统，这些可再生能源预计为HQIS提供高达70%的每日能源需求。学校还配备了先进的空气净化和新风系统、资源丰富的图书馆涉及所有年龄段不同种类的书籍、彩虹桥剧场、屋顶有机花园、多媒体教室、艺术中心、音乐中心等。学校体育设施包括：室内标准体育场、室外篮球场、足球场、室内游泳池、室内运动馆等。

校医和护士：全职护士

联系方式：

地址：上海市长宁区伊犁南路218号

电话：（021）6268 9773 / （021）6268 3121

邮箱：admissions@hqis.

org

官网：www.hqis.org

微信公众号：RBIS-HQIS





上海惠灵顿外籍人员子女学校

Wellington College International Shanghai

上海惠灵顿外籍人员子女学校于2014年8月开学，招收年龄为2-18岁的外籍学生，现有在校生1600余名。秉持“惠贤育能，立德树人”的理念，学校致力于融汇创新，汲取英式教育及国际教育精粹，创造以学生为主导的、沉浸式多语言多文化学习体验。“从心，致远。”学校启励每个孩子笃学、互通、善新，探知并成就真实自我，认同并深植文化自信，塑造并改变未来世界。

创建时间：2014年

接受学生年龄范围：2~18岁

年级包含：幼儿园托班至13年级

学校类型：外籍人员子女学校

课程体系：幼儿园小班至9年级：以英国国家课程为基础

10年级~11年级：IGCSE

12年级~13年级：IB Diploma Programme

寄宿项目：无

在校学生人数：约1,640人

中外教比例：1:9

是否接受外国国籍学生：是

是否接受中国当地学生：否

年度费用（2023—2024）：

申请费/注册费：3,000元

一年学费：

幼儿园托班/小班/中班：273,000元

1~5年级：303,000元

6年级：319,000元

7~9年级：333,000元

10~11年级：355,000元

12~13年级：365,000元

其他费用：

押金：18,000元；校服：约3,700元；校车：20,000元/年；

午餐类型及餐费：提供素食、中餐、西餐，5,760~5,960元/年

学生国籍：超过40个国家

主要教学语言：英语

其他教学语言：中文、法语、西班牙语

平均班级人数：托班和小班 20人；

中班及以上22人（其中惠灵顿外籍人员子女学校一年级等同于美制或公立学校的大班）

师生平均比例：幼儿园1:6；主校区1:7

学校上课时间：

幼儿部至小学2年级：8:15-15:15

3年级及以上：8:15-15:15（若无CCA的放学时间）

8:15-16:45（若有CCA的放学时间）

特色项目：一年级以上根据年龄制定的课外活动，包括体育、合唱团、管弦乐队、摄影、戏剧、辩论社团、模拟联合国、服务社团、武术、艺术和手工等

升学指导老师：有

校内辅导：惠灵顿课外课程学院在周一至周六开设面向校内外学生的体育类、文化类和学术类课程。

奖学金：有

学校设施：25米赛道游泳池、标准篮球场、网球场、足球场、500个座位的剧院、图书馆、ICT实验室等

校医和护士：全职校医及护士

联系方式：

邮箱：admissions.shanghai@

wellingtoncollege.cn

官网：<https://shanghai.wellingtoncollege.cn>

微信公众号：WellingtonCollegeSH

上海惠灵顿外籍人员子女学校幼儿部

地址：上海市浦东新区桐晚路195号

电话：（021）3175 6687

上海惠灵顿外籍人员子女学校

地址：上海市浦东新区耀龙路1500号

电话：（021）5185 3885



上海美国外籍人员子女学校

Shanghai American School

上海美国外籍人员子女学校（SAS）是全中国最大的也是全亚洲最具声望的国际学校之一，于1912年建校，是上海历史最悠久的国际学校。SAS提供具有挑战性的学术课程，帮助学校的毕业生进入到世界各地的顶尖大学。学校开设一套完整的IB课程，同时也是亚洲第一所提供AP Capstone文凭的学校。来自超过45个国家和地区的学生可以参加300多个活动、俱乐部和运动队。学校教师平均任期为5年。SAS是一所非营利的私立学校，所有的收入都投入于学校的改善和发展，其校园内的许多设施都达到了大学级别。SAS的使命是“激励并培养所有学生拥有：终身学习的热情、诚信与仁爱的信念以及追求梦想的勇气”，同时还为整个社区提供一个多元化的、公平的、包容的、且让大家有归属感的气氛，帮助孩子塑造一个健康的社交与情绪环境。

创建时间：1912年

接受学生年龄范围：3~18岁

年级包含：幼儿园小班至12年级

学校类型：外籍人员子女学校

校园面积：浦西校区117,359平方米；浦东校区93,078平方米

课程体系：学校开设美国核心课程，也是唯一——所在上海对高中生开设 AP、AP 核心课和 IB 课程以及常规课的学校；SAS是亚洲第一所提供 AP Capstone文凭的学校。学校提供探究型学习项目，帮助学生培养批判性思维，激发学生们在学习过程中的主动性。

寄宿项目：无

在校学生人数：超过2,800人

中外教比例：N/A

是否接受外国国籍学生：是

是否接受中国当地学生：否

年度费用（2023—2024）：

申请费：2,800元

新生注册费(Matriculation Fee)：

Pre-K3~5年级：28,000元

6~12年级：33,000元

一年学费：

Pre-K3~K4：228,500元

Kindergarten~5年级：261,550元

6~8年级：268,900元

9~12年级：284,800元

其他费用：

入学保证金：32,000元

校车费：10,550元/学期

午餐类型及餐费：浦东校区食品由Eurest提供；

浦西校区的食品由AdenEdge提供，有中西餐多种选择；每顿价格20~35元不等

学生国籍：学生来自45个国家和地区

主要教学语言：英语

其他教学语言：中文、法语、西班牙语

平均班级人数：12~18人（因校园和学部不同而有所不同）

师生平均比例：约1:8

学校上课时间：8:00—15:00；Pre-K3和Pre-K4会有不同

特色项目：两个校区共有300多项课后活动，包括越野赛、网球、橄榄球、高尔夫、排球、篮球、游泳、女子垒球、羽毛球、足球、田径、乒乓球、合唱团、交响乐团、舞蹈、乐队、戏剧和辩论等。

升学指导老师：有

奖学金：无

学校设施：SAS是一所把所有收入都用到学校本身的国际学校，这从学校的设施中就能看出来。

两个校区都有体育馆、IT中心、科学实验室、音乐和艺术教室、运动场、田径赛道、高端的艺术中心、800座的双层演艺厅、游泳馆，共有9个“创客与设计”教室。此外，浦东校区还有早教中心、“鹰巢”、新庭院、周边的高尔夫球场也可供学生使用；浦西校区有“雄鹰公园”、高中研究与设计中心及初高中图书馆“The HUB”。

校医和护士：各校区都有经过认证的全职护士和全职体育训练师

联系方式：

官网：www.saschina.org

微信公众号：SASEagles

浦西校区

地址：上海市闵行区金丰路258号

电话：(021) 6221 1445-2152

浦东校区

地址：上海市浦东三甲港凌白路1600号

电话：(021) 6221 1445-3305





上海外国语大学附属外国语学校国际部 SFLS International Division (SFLSID)

上海外国语大学附属外国语学校（简称“上外附中”）国际部是上海市教委首批批准成立的国际部之一。国际部引进和吸收国外教育理念，整合上外附中现有优质基础教育资源，在课程设置上坚持走“民族性和国际化”相融合的特色之路。以学生升学为导向，按学生的不同需求及升学意愿，提供有针对性的个性化定制课程。

创建时间：1999年

接受学生年龄范围：12~18岁

年级包含：6~12年级

学校类型：公立学校国际部

校园面积：22,000平方米

课程体系：国内同步课程、外汉课程、国际文凭IB课程

寄宿项目：全年提供住宿

在校学生人数：400人

中外教比例：1:6

是否在教育部注册：是

是否接受外国籍学生：是

是否接受中国当地学生：否

年度费用（2023—2024）：

申请费/注册费：无

一年学费：76,000元/学年

其他费用：代办费同步课程及外汉课程800元/学

期、IB课程1,800元/学期，包括教材费，多退少不补。校服、餐费另计。

午餐类型及餐费：中西结合自助，15元/餐

学生国籍：日本、加拿大、美国、澳大利亚、泰国

主要教学语言：中文、英文

其他教学语言：日文、韩文

平均班级人数：20人左右

师生平均比例：1:5

学校上课时间：7:55—15:55

特色项目：学校提供丰富多彩的课余活动，包括国际文化节、民族文化周、体育周、节庆晚会、国内文化行走、海外研修、各类社团及运动队。

升学指导老师：有

奖学金：优秀学生奖学金、优秀毕业生奖学金

学校设施：每个教室都配备Smartboard、一个

露天运动场、一个室内运动场、一个标准室内篮球馆、国际部专用阅览室及多功能厅、文化课及古琴课专用教室等。还有同上海外附中本部学生共用的理科实验室、图书馆、电脑房、琴房、体操房、配备最先进同声传译设施的模联教室、综合大礼堂等。

校医和护士：有全职校医

联系方式：

地址：上海市虹口区中山北一路295号

电话：（021）6516 0844

邮箱：sflsid@126.com

官网：www.sfls.cn

微信公众号：SFLSID



上海西华外籍人员子女学校

Western International School of Shanghai (WISS)

上海西华外籍人员子女学校是一所拥有超过 17 年办学历史的一流国际学校，为来自世界各地的学生提供优质的教育。作为一所拥有四项一贯制国际文凭（IB）课程的国际学校，西华还获得了国际学校理事会（CIS）和西部学校与学院教育联盟（WASC）的认证。这三项对全球精英学校所开展的权威认证确保学生接受的是全面的变革性的教育，也体现了学校对卓越的不懈追求。西华的国际课程以学术、体育、艺术和社区服务这四大支柱为基础，每一个支柱都有助于学生的全面发展。西华引以为豪的是能够为现在和将来的学生创建一个丰富多彩的高质量学习环境，激励和塑造未来领导者，培养他们的潜能。学校坚信，要让年轻的心灵茁壮成长并对世界产生积极的影响，让他们掌握知识和技能，拥有正确的价值观，在不断变化的全球环境中游刃有余。

创建时间：2006年

年龄范围：2.5~18岁及以上

年级包含：幼儿园托班至12年级

学校类型：外籍人员子女学校

校园面积：18英亩的绿色校园

课程体系：西华提供全面平衡的国际课程，包括学术、体育、艺术和社区服务。学术课程包括四个国际文凭（IB）课程：小学课程（IBPYP）、中学课程（IBMYP）、大学预科课程（IBDP）和职业教育课程（IBCP）。

寄宿项目：无

在校学生人数：750名

中外教比例：N/A

是否接受外国国籍学生：是

是否接受中国当地学生：否

年度费用（2023—2024）：

170,500 - 275,600元/年

费用包含：

每日营养点心、自助午餐、所有的学习材料和课堂用品、图书馆和订阅书籍的使用、英语作为附加语言的支持（针对母语非英语的学生）、学生支持服务、外部考试费用、校园活动、学校赞助的课后活动、校服、学校技术设备的使用

其他费用：校车费 17,900元/年。

学生国籍：西华是一个拥有 50 多个国籍的多元化学生社区。大部分的学生来自美国、德国、英国、日本、韩国。

主要教学语言：英语

其他教学语言：中文、德语、西班牙语

平均班级人数：幼儿园和小学：每个班级18名学生；中学：每个班级20名学生

师生平均比例：1 : 8

学校上课时间：周一至周五8:30—15:20

特色项目：

通过学校的特色项目，西华的学生有广阔的机会来培养自己的领导能力，在追求卓越的道路上成为可以应对身心挑战的终身学习者。项目包括：

全球创新学习联盟（GAIL）；

国际学校戏剧协会（ISTA）；

FD足球学院；

爱丁堡公爵国际奖

西华还提供超过90种的课后活动，其中包括：体育运动、母语学习俱乐部、学生会、音乐课、戏剧课、烹饪课、机器人科学等。

升学指导老师：有

学生支持：学生支持服务部门为幼儿园、小学和中

学学生提供学业和社会情感方面的支持。

奖学金：学术优异奖学金

学校设施：

西华的现代化校园占地 18 英亩，教室宽敞明亮，配有净化设备。校园内有资源丰富的图书馆、一个大型餐厅和两个咖啡吧。先进的科技实验室配有 3D 打印机和激光切割机。学校还为电影和媒体提供了“想象馆”，以及宽敞的艺术工作室、黑匣子剧院、Orsini剧院和现代化的音乐工作室。体育设施包括天然草坪和人造草坪球场、跑道、篮球场、带攀岩墙的体育馆和两个室内游泳池。

校医和护士：校内有一支全职护士团队

联系方式：

地址：上海市青浦区徐泾镇联民路555号（靠近沪青平公路）

电话：021-69766013（中文）/ 021-69766015（英文）

邮件：enquiry@wiss.cn

官网：www.wiss.cn

微信公众号：WISS上海西华外籍人员子女学校





上海协和国际外籍人员子女学校

Concordia International School Shanghai

上海协和国际外籍人员子女学校（Concordia）创建于1998年，是一所由美国西部学校与学院教育联盟（WASC）全面认证的幼儿园至高中一贯制学校，上海顶尖的美式学校之一。建校二十五年来，不仅在学术课程上水准出众，广受赞誉，且为学生提供广泛、丰富的综合课程，涵盖运动、艺术、社会实践等诸多领域。Concordia奉行“全人教育”理念，致力于为学生打造卓越的学习体验，培养出了一届又一届出色的毕业生奔赴世界各地的优秀大学继续深造。学校注重家校互动，欢迎家长参与到校园活动的方方面面，营造了浓厚的大家庭氛围。学校与家长携手为整个家庭的成功奠定了坚实基础。

创建时间：1998年

接受学生年龄范围：3至18周岁

年级包含：幼儿园小班至12年级

学校类型：外籍人员子女学校

校园面积：约6,600平方米

课程体系：美国课程、AP

寄宿项目：无

在校学生人数：1,150左右

中外教比例：1:9

是否接受外国国籍学生：是

是否接受中国当地学生：否

年度费用（2023—2024）：

申请费/注册费：2,500元

一年学费：

幼儿园小班到中班 226,000 元/学年

幼儿园大班到5年级 289,000元/学年

6年级到8年级 296,000元/学年

9年级到12年级 303,000元/学年

其他费用：

校车21,000元/学期；餐费26~38元/天；校服约1,000元

午餐类型及餐费：素食、中餐、西餐

学生国籍：美国49.3%、中国香港14.1%、韩国

8.4%、加拿大6.2%

主要教学语言：英语

其他教学语言：中文（幼儿园至12年级）；西班牙语（6年级及以上可选）

平均班级人数：16~20人

师生平均比例：1:8

学校上课时间：幼儿园至初中8:00~15:30；高中8:30~15:30

特色项目：学校提供370多种课外活动，丰富学生课后生活；学校的体育运动队参与亚太运动会（APAC）、上海国际学校运动会（SISAC）和中国国际学校运动协会（CISSA）；高中部学生还参与美国国家荣誉协会（NHS）、模拟联合国（MUN）、全球问题大会（GIN）、数学俱乐部、多媒体俱乐部、语言俱乐部、服务性俱乐部等；初中部学生的课外活动涵盖了游戏编程、艺术、阅读竞赛、辩论、服装设计、合唱团、乐队、板球和飞盘等；小学部的活动则包含烹饪、绘画、趣味数学、编程、舞蹈、手工、跑步俱乐部、阅读竞赛等。此外还有无人机、机器人、国际象棋、音乐剧、篮球、足球、网球、羽毛球、乒乓球等项目从小学贯穿到高中，为孩子提供进阶的课程和提升的空间。

升学指导老师：有

奖学金：无

学校设施：学校拥有一流的校园设施，旨在为学生提供全人教育的成长环境，且充分考虑了各学

段学生的发展需求。除了针对不同教学目的而设计的教室和学习空间，还有图书馆、合唱和乐队排练室、艺术工作室、剧院等，教育教学设施一应俱全。学校还有四个室内体育馆、获得国际足联二星认证的足球场、室外田径场、网球场、垒球和棒球场，以及学校运动医学、力量训练、健身训练等项目的不同场地。全校园覆盖无线网络，支持幼儿园至4年级学生的iPad使用和5至12年级学生的苹果笔记本使用。此外，整个校园采用地源热泵空调系统，高效节能。教学楼的绿色环保屋顶也是学生的园艺课堂。先进的环保技术让学校的整体能源损耗降低了25%~30%。全校还装有PM2.5过滤式新风换气系统，为全体师生的健康保驾护航。

校医和护士：四名执证全职护士

联系方式：

地址：上海市浦东新区明月路999号

电话：（021）5899 0380

邮件：admissions@concordiashanghai.org

官网：www.

concordiashanghai.org

微信公众号：Concordia协和



上海新加坡外籍人员子女学校

Shanghai Singapore International School (SSIS)

上海新加坡外籍人员子女学校 (SSIS) 成立于1996年，致力于为外籍家庭2岁至18岁的孩子提供幼儿园至高中的一贯制国际课程。SSIS的学术课程采用全球公认的国际课程，包括新加坡课程、剑桥国际课程IGCSE及国际文凭课程IBDP，构建独一无二的国际教育模式。SSIS拥有一支专业优秀的师资队伍。老师来自20多个不同的国家、致力于在充满关爱的教学环境中，培养学生成为聪慧、自信、独立和全面发展的世界公民。

创建时间：1996年

接受学生年龄范围：2~18岁

年级包含：幼儿园托班至12年级

学校类型：外籍人员子女学校

校园面积：约47,000平方米

课程体系：新加坡教育体系、CLSP、IGCSE、IBDP

寄宿项目：无

在校学生人数：1000人

中外教比例：2 : 5

是否接受外国国籍学生：是

是否接受中国当地学生：否

年度费用 (2023—2024)：

申请费/注册费：2,500 元

幼儿园托班至大班 (Pre-N-K2) 195,000 元/年

小学1-6 年级255,000 元/年

中学7-8 年级275,000 元/年

中学9-10 年级285,000 元/年

中学11-12 年级295,000 元/年

其他费用: 校车费16,500元~18,500元/年; 小学部 ELA语言强化班25,000元; 更多费用信息详见官网

午餐类型及餐费: 餐费免费。ISO22000国际认

证学校餐厅、食物来自崇明泰生农场 (Mahota Farm)，是不含任何添加剂和农药的有机食物，同时也为素食主义者单独准备素食，午餐形式为自助餐，包括东西方各种不同口味的食物，每日供应新鲜的蔬菜色拉和各类点心，每周菜单都会更新于学校网站上。

学生国籍：新加坡、韩国、中国 (香港、澳门、台湾)、日本、美国、英国、加拿大等

主要教学语言：英文

其他教学语言：中文

平均班级人数：12~24人，视年级不同而定

师生平均比例：1 : 6

学校上课时间：8:30—15:20

特色项目：提供200余项丰富有趣的课外及课后活动 (After School Programme)，包括高尔夫、STEAM、MUN (模拟联合国)、乐队、摄影、机器人设计、SISAC (上海国际学校体育联盟)、CISSA (中国国际学校体育联盟) 和 ACAMIS (中蒙国际学校协会) 排球、篮球、足球、田径等。

升学指导老师：有

奖学金 (2023—2024)：

IBDP 奖学金、CLSP & IGCSE奖学金、体育

奖学金、美育奖学金、科技与创新奖学金、领导力和社区服务奖学金 (可获5~20万人民币学费减免，详情请查看学校官网)

学校设施：可容纳600人的专业表演剧院、六泳道室内游泳池和浅水池、计算机实验室、表演剧院、游泳馆、科学实验室、中央图书馆和分馆、中国文化课教室、音乐教室、美术教室、舞蹈和戏剧表演教室、室外体育场和室内体育馆、室内高尔夫模拟练习教室和室外高尔夫练习场、网球场、足球场、篮球场、多功能礼堂、医务室、厨艺培训室、多功能室内乐园、户外游乐场—Mermaids Park、健身馆、体操室、乒乓球馆。

校医和护士：全职护士

联系方式：

地址：上海市闵行区朱建路301号

电话：(021) 6221 9288

邮箱：admission@ssis.asia

官网：www.ssis.asia

微信公众号：ssis_sh



上海耀中外籍人员子女学校

Yew Chung International School of Shanghai (YCIS)

上海耀中是沪上第一所正式获得中国政府注册和认可的国际学校，也是中国唯一一所获得剑桥教育卓越奖的国际学校。耀中国际教育始于1932年，至今已逾90年。学校始终以培养具有全球视野、能同情共感、立志追求更美好世界、具有服务精神的领导者为使命，致力于帮助学生获得多元技能、多语言能力、多文化理解和正确的价值观。上海耀中共有6个校区，分别坐落于浦西和浦东的黄金地段，为来自50多个国家和地区家庭2~18岁的孩子提供世界一流的国际教育体验。每一年，耀中学生在国际公认的课程考试中均表现优异，有超过50%的毕业生获得双语国际文凭（IBDP），足迹遍布全球顶尖学府。

创建时间：1993年

接受学生年龄范围：2~18岁

年级包含：幼儿园1岁班至13年级

学校类型：外籍人员子女学校

校园面积：各校区不同

课程体系：

耀中国际课程（基于国际公认的英国、美国、加拿大和澳大利亚学习标准，在耀中自己的框架内结合最好的教育实践，并针对自身的国际处境进行精心设计，把专注延伸至汉语语言、世界公民、国际化思维、品格教育和艺术等方面）、国际普通中等教育课程（IGCSE）、国际大学预科文凭课程（IBDP）以及完善又独具特色的中国语言文化课程

寄宿项目：无

在校学生人数：约2,500人（所有校区总数）

中外教比例：幼小阶段1:1，中学部除中文课教师外均为外教

是否接受外国国籍学生：是

是否接受中国当地学生：否

年度费用（2023—2024）：

申请费：2,500元

幼儿园两岁班：162,000元（半天）/ 239,100元（全天）

幼儿园三至四岁班：259,600元

小学1~4年级：301,700元

小学5~6年级：307,800元

中学7~9年级：336,600元

中学10~11年级：342,600元

中学12~13年级：348,600元

其他费用：

保证金：25,000元

校车：20,000元

校服：2,000元左右

午餐类型以及餐费：提供中餐、西餐和素食，午餐由校外餐饮服务公司（Chartwell）提供

学生国籍：超过50个国家

主要教学语言：英语

其他教学语言：中文、西班牙语

平均班级人数：16~25人

师生平均比例：1:7

学校上课时间：

浦西幼教部：8:00—15:00（两岁半天班放学时间为11:30）

浦西小学部（1~2年级）：8:00—15:30

浦西小学部（3~6年级）：8:00—15:50

浦西中学部：8:00—15:30

浦东幼教部：8:00—15:00（两岁半天班放学时间为11:30）

浦东小学部：8:00—15:15

浦东中学部：8:10—15:30

特色项目：上海耀中为1~13年级学生安排多样化的联课活动课程，通过不同联课活动鼓励学生发展新技能和兴趣，提高他们的社交技能和团队合作精神。联课活动课程每年分两期推出，包括：合唱队、管弦乐队、学生乐队、戏剧表演、体育

类活动、科技小组、中国文化类活动等。在上海耀中，小提琴课为1~3年级学生的必修课。

升学指导老师：有

奖学金：

耀中耀华奖学金项目：

1.曾楚珩女士纪念奖学金（整体学术成绩奖学金）：获奖者最高可奖励年度学费50%~100%的减免，支持年限可长达4年；

2.学科及才能奖：获奖者最高可奖励年度学费20%的减免，支持年限为1年；

3.IGCSE/IB奖：获奖者最高可奖励年度学费100%的减免，支持年限最高可达2年。

*目前，上海耀中的奖学金项目对即将升入7~13年级的校内外学生开放

学校设施：大型运动场、体育馆、艺术和设计教室、餐厅、图书馆、最前沿的电脑室、配备齐全的科学实验室、音乐教室、录音室、黑箱剧场、礼堂、大型游乐区以及荣华校舍内的专业训练游泳池

校医和护士：全职驻校护士负责日常保健工作，这些护士都有急救和处理轻微伤害或疾病的资格证明。如出现紧急情况，学校会即时通知家长。

联系方式：

地址：

浦西荣华校舍：上海市长宁区古北新区荣华西道59号（近水城南路，荣华西道环形路中间）

浦西虹桥校舍：上海市长宁区水城路11号（近虹桥路）

浦西古北校舍：上海市长宁区古北新区荣华西道18号（近水城南路）

浦东御翠园校舍：上海市浦东新区花木路1817号（近芳甸路）

浦东世纪公园校舍：上海市浦东新区东绣路1433号（近锦和路）

临港校区：上海市浦东新区银莲路1号

电话：（021）2226 7666

邮件：sh.enquiry@ycis.com

官网：www.ycis-sh.com

小红书账号：

上海耀中外籍人员子女学校

微信公众号：

YCISShanghai上海耀中



上海英国外籍人员子女学校（浦东校区）

Nord Anglia International School Shanghai, Pudong (NAIS Pudong)

上海英国外籍人员子女学校浦东校区是上海建立时间最久的国际学校之一。学校鼓励所有的学生挑战自己，以取得最好的成绩，无论是个人发展，还是社交和学术方面。作为诺德安达教育集团（Nord Anglia Education）的一部分，学校可以为学生提供丰富的学习资源。通过与世界著名的纽约茱莉亚音乐学院（Juilliard）、美国麻省理工学院（MIT）和联合国儿童基金会（UNICEF）的合作，学生能够在丰富的课程设置中获得发展机会。每一个孩子都可以在NAIS Pudong得到真正的全球性体验，老师悉心培养每个孩子的高远志向，发现每个孩子的特殊潜能。

创建时间：2002年

接受学生年龄范围：2~18岁

年级包含：幼儿园托班至13年级

学校类型：外籍人员子女学校

校园面积：46,000平方米

课程体系：英国国家课程、IGCSE课程、IB课程

寄宿项目：无

在校学生人数：可容纳1,500个学生

中外教比例：纯外教（另有教师助理40位）

是否接受外国国籍学生：只接受外籍学生及港澳台学生

是否接受中国当地学生：否

年度费用（2023—2024）：

申请费：3,500元；注册费：4,000元

一年学费：

幼托班（半天）126,100元；

幼托班（全天）252,200元；

1~2年级 295,365元；

3~6年级 295,365元；

7~9年级 328,830元；

10~11年级 350,655元；

12~13年级 359,870元

其他费用：校车20,900元，可选；午餐可依据菜单选择

午餐类型及餐费：中西结合，提供素食

学生国籍：来自英国、中国香港、美国、韩国以及德国的学生居多

主要教学语言：英语

其他教学语言：普通话、法语、德语、西班牙语、韩语；课后的CCA有给母语为法语、德语、韩语学生准备的语言兴趣班

平均班级人数：每个班最多22人

师生平均比例：1 : 9

学校上课时间：8:30—15:15

特色项目：135种不同的活动，含各类体育活动、语言培训、音乐艺术等。同时开设英语加强班。

升学指导老师：有

奖学金：无

学校设施：教室配备交互式白板、ICT套件和笔记本电脑和iPad，具有个人练习室的表演艺术中心，拥有23,000本书的学习中心，户外有聚光灯的足球场（可供夜间比赛练习使用）、Astroturf足球场、四个室内健身房、舞蹈房、六道室内游泳池

校医和护士：全职校医

联系方式：

地址：上海浦东新区军民公路2888号

电话：（021）5812 7455（学校前台）/

5812 7455-1015（招生部）

邮箱：admissions@naispudong.com

网址：naispudong.com

微信公众号：

NAISPudong上海英国学校





上海英国外籍人员子女学校（浦西校区）

The British International School Shanghai, Puxi (BISS Puxi)

上海英国外籍人员子女学校是一所致力于向在沪工作的外籍人士子女提供国际教育课程的全日制国际学校。作为英国诺德安达（Nord Anglia）教育集团的成员，上海英国外籍人员子女学校为每一名学生提供首屈一指的学习体验及高质量的教学环境。学校成立于2004年，学生来自60多个不同的国家和地区。学生接受优质的英式教育，英国国家课程及IB课程成为学校学术资质的有力保障，而丰富的课外活动则让学生能够尽情发掘自身兴趣爱好。上海英国外籍人员子女学校的毕业生，凭借着优异的成绩赴剑桥大学（英国）、牛津大学（英国）、耶鲁大学（美国）、布朗大学（美国）、杜克大学（美国）等世界一流大学深造。

创建时间：2004年

接受学生年龄范围：2~18岁

年级包含：幼儿园托班至13年级

学校类型：外籍人员子女学校

校园面积：82,000平方米

课程体系：英国国家课程、IGCSE、IB课程

寄宿项目：无

在校学生人数：可容纳2,000人

中外教比例：N/A

是否接受外国国籍学生：是

是否接受中国当地学生：否

年度费用（2023—2024）：

申请费/注册费：6500元

一年学费：

幼托班（全天）252,200元；

1~2年级 295,365元；

3~6年级 295,365元；

7~9年级 328,830元；

10~11年级 350,655元；

12~13年级 359,870元

其他费用：预交学费16,000元；校车费5000—9000元/学期

午餐类型及餐费：提供中西套餐、素食，35~37元/餐

学生国籍：来自英国、美国、澳大利亚、瑞典、中国港澳台等国家和地区

主要教学语言：英语

其他教学语言：法语、德语、西班牙语、荷兰语、中文、韩语

平均班级人数：22人

师生平均比例：1:11

学校上课时间：8:30—15:30（课后兴趣班除外）

特色项目：240个项目，含各类体育运动、语言培训、音乐艺术等。同时开设英语加强班EAL/IEL。

升学指导老师：有

奖学金：有

学校设施：小学部97间教室及中学部119间教室均有smartboard、2个操场、2个图书馆、2个剧院、3个ICT专业教室、2个STEAM Centre、2个游泳池、5个网球场以及足球场和英式橄榄球场

校医和护士：全职护士

联系方式：

地址：闵行区华漕镇金光路111号

电话：(021) 6221 7542

邮箱：bpx.admissions@bisspuxi.com

官网：www.bisspuxi.com

微信公众号：BISSPuxi | 上海英国学校；

BISS Puxi Life 英校生活



常州威雅学校

WASCZ

常州威雅学校 (WASCZ) 坐落于风景秀丽的西太湖畔，面向3~18周岁学生，并为7周岁以上学生开放学院式寄宿选择。自2012年创校以来，学校秉承全人教育理念，通过优质的学术课程、多元的课外拓展课程和丰富的研学旅行项目，全面提升学生的核心素养和全球化视野，帮助学生为进入世界名校和终身发展奠定坚实的基础。毕业生成功去往剑桥大学、牛津大学、帝国理工学院、纽约大学、帕森斯设计学院、北方皇家音乐学院等世界知名高校。

创建时间：2012年

接受学生年龄范围：3~18周岁

年级包含：幼儿园至12年级

学校类型：民办学校

校园面积：100,000平方米

课程体系：早期教育课程 (EYFS)、融合双语课程、IGCSE和A Level课程

寄宿项目：有，7周岁以上 (含7周岁) 开放寄宿

在校学生人数：约1,200人

中外教比例：全校平均1:1

是否在教育部注册：是

是否接受外国籍学生：是

是否接受中国当地学生：是

年度费用 (2023—2024)：

申请费/注册费：无

学费：

幼儿园：120,000元

小学部：150,000元

初中部：158,000元

高中部：170,000~182,000元 (费用清单详见常州威雅官网)

其他费用：幼儿园约2万；小学走读生约3万，寄

宿生约5万；初高中走读生约3万，寄宿生约5万 (学费清单详见常州威雅官网)

午餐类型及餐费：中餐、西餐、素食等；幼儿园8,131元/年，小学走读生9,222元/年，小学寄宿生26,910元/年，中学走读生10,918元/年，中学寄宿生26,910元/年

学生国籍：中国、英国、美国、德国、澳大利亚等

主要教学语言：英文

其他教学语言：中文

平均班级人数：20人左右

师生平均比例：1:5

学校上课时间：幼儿园8:00—16:30；小学部8:00—16:30；初高中8:00—18:00

特色项目：学校提供97种课外活动，包含运动、美术、音乐、科学、人文等各方面，如赛艇、帆船、英式橄榄球、击剑、网球、乐器、戏剧、音乐会、乐高机器人、实践学习等，学生们也有机会参加国际知名的爱丁堡公爵奖探险之旅、模拟联合国会议、数学竞赛及世界学者杯。

升学指导老师：有

奖学金：面向初三应届毕业生开设西陵氏奖学金

学校设施：国内最大的校内气膜馆 (含网球、篮球、足球、曲棍球和橄榄球等运动场地)；可供理化生三门科目共用的科学实验室；工程、设计与技术教室；创客工坊；幼小/中学图书馆；剧院；音乐实验室；音乐排练室；专业级音乐录音棚；琴房；独立艺术教室；舞蹈室；400米跑道的室外操场；英式橄榄球场；网球场；篮球场；室内体育馆、室内网球场、室内健身房、室内恒温的水上运动中心、直通西太湖的赛艇运动中心等

校医和护士：有 (全职)

联系方式：

地址：常州市武进区环湖北路9号

电话：(0519) 8888 0681

邮箱：info@waiscz.com

官网：www.waiscz.com

微信公众号：常州威雅
WASCZ





杭州威雅学校 WASHZ

杭州威雅学校（WASHZ）坐落于杭州市萧山区仙女湖畔，占地面积200余亩，为2.5~18岁适龄学生提供高品质教育和学院式寄宿选择。秉承全人教育理念，学校不仅专注于学生卓越学术能力的培养，还通过提供丰富多元的超越课堂的学习体验和机会，挖掘每一个学生的天赋潜能，帮助他们今后顺利进入世界知名大学，并为在日益全球化的环境中取得成功打下坚实基础。

创建时间：2021年9月

接受学生年龄范围：2.5~18周岁

年级包含：幼儿园托班至12年级

学校类型：民办双语学校、民办幼儿园

校园面积：154,000平方米

课程体系：早期教育课程（EYFS）、义务教育阶段融合双语课程、IGCSE和A Level课程

寄宿项目：有，6周岁以上（含6周岁）开放寄宿

在校学生人数：580人左右

中外教比例：1:1

是否在教育部注册：是

是否接受外国国籍学生：是

是否接受中国当地学生：是

年度费用（2023—2024）：

申请费/注册费：无

学费：

幼儿园 180,000 元/年；

小学 210,000—260,000 元/年；

初中部 240,000—290,000 元/年；

高中部 280,000—330,000 元/年

其他费用：

校服费、校车费以及其他费用详情请咨询学校招生部 0571-8717 7607

午餐类型及餐费：学校提供中餐、西餐、素食、

特色餐点、水果、点心等（餐费根据学生学段、是否寄宿及寄宿形式相应收取，金额从10000元/学年至30000元/学年不等）

学生国籍：中国、美国、英国、加拿大、德国、意大利等

主要教学语言：英语

其他教学语言：中文

平均班级人数：幼儿园每班不超过20人、小学至高中每班不超过24人

师生平均比例：1:4

学校上课时间：幼儿园 8:30—16:00；小学部 8:30—16:20；初高中 8:30—18:00

特色项目：

百余种ECA 选择，每周四次，项目包括：帆船、浆板、皮艇球、高尔夫、橄榄球、马术、击剑、旱地冰球、网球、棒球、足球、武术、攀岩、艺术体操、滑板、无板篮球、拳击、游泳、芭蕾舞、流行舞、瑜伽、街舞、油画、国画、吉他、小提琴、钢琴、音乐剧与合唱团、管弦乐队、花艺、陶艺、国际象棋、西班牙语、英文戏剧、全媒体记者站、公众演讲、中文辩论队、逻辑思维、MUN（模拟联合国）、AMC 数学竞赛小组、牛津大学计算机挑战、化学奥赛、生物奥赛、经济奥赛等。

升学指导老师：有

奖学金：有，杭州威雅卓越奖学金面向所有申请杭州威雅高中10~12年级的新生开放，学校为优秀的申请者提供每年100%的学费（含拓展教育费）减免，三年最高可达百万。（奖学金申请流程、要求及详情，请咨询0571-8707 0876）

学校设施：9间可供理化生三门科目共用的科学实验室、ICT实验室、DT教室、艺术教室、图书馆、剧院、37间音乐练习室、舞蹈室、室内健身房、恒温游泳池、400米跑道的室外操场、橄榄球场、网球场、篮球场、2个室内体育馆、攀岩墙

校医和护士：有（全职）

联系方式：

地址：浙江省杭州市萧山区戴村镇六中路399号

电话：（0571）8717 7607

邮箱：admissions@waishz.com

官网：<https://www.waishz.com/>

微信公众号：杭州威雅学校 WASHZ



南京威雅学校

WASNJ

南

南京威雅学校（WASNJ）位于南京江宁区汤山，享有紫东地区得天独厚的自然环境和底蕴深厚的文化资源。学校于2021年9月正式开学，为适龄学生提供从幼儿园到高中的高品质教育和寄宿选择。秉承全人教育理念，南京威雅不仅专注卓越学术能力的培养，同时通过提供丰富多元的超越课堂的学习体验和机会，致力于挖掘每一个学生的天赋潜能，让“每一个孩子都卓越”的梦想照进现实。

创建时间：2021年9月

接受学生年龄范围：3~18岁

年级包含：幼儿园小班至高中12年级

学校类型：民办双语学校、民办幼儿园

校园面积：112,250平方米

课程体系：早期教育课程（EYFS）、义务教育阶段融合双语课程、IGCSE和A Level课程

寄宿项目：有（1~12年级开放寄宿）

在校学生人数：450人

中外教比例：1:1

是否在教育部注册：是

是否接受外国籍学生：是

是否接受中国当地学生：是

年度费用（2023—2024）：

申请费/注册费：无

学费：

幼儿园：140,000元/学年

小学：158,000元/学年

中学：198,000元/学年

其他费用：住宿费：50,000元/学年

午餐类型及餐费：中餐、西餐、每日精选、甜品、饮品、水果、素餐。餐费根据学生年级、是否寄宿及寄宿形式分类收取，从10,416元/学年（幼儿园）至28,560元/学年（中学全寄宿）不等

学生国籍：中国、英国、美国、韩国等

主要教学语言：英文

其他教学语言：中文

平均班级人数：幼儿园每班不超过20人；小学至中学每班不超过24人

师生平均比例：1:3

学校上课时间：幼儿园：8:30—15:30；小学部：8:15—16:30；中学部：8:15—18:00

特色项目：80门以上拓展能力及视野的课外拓展课程，包括：击剑、钢琴、小提琴、声乐、网球、戏剧、摄影、乐高、辩论、书法、田径、折纸、诗歌、国际象棋、艺术与设计、编程、瑜伽等，学生们也有机会参加国际知名的爱丁堡公爵奖探险之旅、模拟联合国会议、世界学者杯、数学竞赛及其他国际性竞赛。

升学指导老师：有

奖学金：有

学校设施：1个室内多功能球馆、室外网球场、恒温游泳馆、攀岩墙、橄榄球场、图书馆、STEAM中心、ICT教室、室内健身房、音乐创作中心、音乐表演艺术中心（包含大剧院、2个黑箱剧院、72个隔音练琴房、表演排练厅、录音室）、物化生科学实验室等

校医和护士：有（全职）

联系方式：

地址：江苏省南京市江宁区汤山泉都大街99号

电话：（025）8616 5815

邮箱：info@waisnj.com

官网：<https://www.waisnj.com>

微信公众号：

南京威雅学校WASNJ





南通惠立学校

Huili School Nantong

南通惠立学校坐落在美丽的苏锡通园区，与苏州和上海隔江相望。学校按照十五年一贯制规模建设（幼儿园、小学、初中、高中），总占地面积达80,000平方米。学校与集团旗下学校保持一致的建筑风格，具有世界一流的设施设备，含教学楼、礼堂、综合楼、宿舍楼、图书馆、室内运动馆和游泳馆等功能建筑及室外标准足球场和橄榄球场。学校设计学生容量达2,000人，寄宿规模可达800人，学生从小学起就有机会选择寄宿。南通惠立学校是惠灵顿（中国）教育集团旗下最大的寄宿学校。

创建时间：2022年

接受学生年龄范围：3~18岁

年级包含：十五年一贯制（2023年开设幼儿园小、中、大班，1~8年级和10年级）

学校类型：民办双语学校，民办幼儿园

校园面积：80,000平方米

课程体系：

幼儿园阶段，EYFS早教课程体系结合中国教育部《3~6岁幼儿发展指南》，打造惠立幼儿教育双语课程体系；

义务教育阶段，采用“内容与语言相融合”的沉浸式双语教学模式。在国家规定课程开齐开足的前提下，增设独具惠立特色的表演艺术、设计与工艺、幸福关怀和德育课程等特色课程，以及丰富多彩的选修类课外课，真正实现双语全人教育；

高中阶段为A Level课程体系

寄宿项目：有，从小学阶段提供寄宿

在校学生人数：200人

中外教比例：1.13 : 1

是否在教育部注册：是

是否接受外国籍学生：是

是否接受中国当地学生：是

年度费用（2023—2024）：

申请费/注册费：无

学费：

小学一至六年级：75,000元/学期

中学：84,000元/学期

高中：144,000元/学期（一学年包含两学期）

其他费用：校服、校车、住宿费、惠立特色素质教育费等另算

午餐类型及餐费：中西餐搭配，营养均衡，餐费另算

学生国籍：不限

主要教学语言：中英双语

其他教学语言：无

平均班级人数：24

师生平均比例：1 : 4.61

学校上课时间：8:00—16:45

特色项目：

南通惠立学校为学生提供丰富多彩的“辅助课程教学活动”，课程主要包括“文学艺术”“学术”和“运动”三个类别，内容全面，形式丰富。

文学艺术类CCA课程包含小提琴、民乐团、管弦乐团、音乐剧、中国舞、话剧、传统艺术、名画鉴赏等众多项目，帮助学生提升审美能力、创新能力与自信心；

学术类CCA课程包含英语阅读、辩论、国学、讲故事、模拟联合国等项目，激发学生学习激情，促进学业进步；

运动类CCA包含体操、板球、网球、功夫、防身术、足球、篮球、游泳等、击剑、橄榄球、高尔夫等项目，提升学生的团队合作、耐挫力和成就

感

升学指导老师：有专业的升学指导团队

奖学金：学术奖学金、精英专项奖学金，面向2024-2025学年六年级及以上的优异学生开放申请，经由惠立奖学金委员会审核通过的学生申请者，将获得最高可达50%的学费减免。

学校设施：校舍经过精心设计，拥有一流学习空间，配备了21世纪教育所需的所有软硬件设施。学校共建有幼儿园、小学、初中、高中四栋教学楼；两个专门为中小学生设计的图书馆；顶尖的科学实验室、艺术工作室和设计工艺教室；世界顶级标准的独栋剧院，黑箱剧场，专业录音室；表演艺术中心提供专门的练习室、舞蹈室；专业级别的室内体育馆、独立的室内游泳馆、室外运动场、橄榄球场；两栋独立的寄宿楼，寄宿规模可达800人。

校医和护士：有，全职

联系方式：

地址：南通市苏锡通科技产业园区海德路66号

联系方式：（0513）6807 8808

邮箱：admissions.hsn@huilieducation.cn

官网：nantong.

huilieducation.cn

微信公众号：南通惠立学校



昆山狄邦华曜学校（原昆山市上海华二学校）

Dipont Huayao Collegiate School Kunshan

昆

山狄邦华曜学校(简称“狄邦华曜”)是由狄邦教育集团举办的一所融汇中西、着眼未来的创新型学校。学校在创办之初得到了华东师范大学及华东师范大学附属第二中学的支持,借鉴华东师大二附中“追求卓越,培养创造未来的人”的办学思想,为2-18岁中外籍学生提供卓越的全人教育、个性化的成长引导、以及丰富多元的校园生活。狄邦华曜经教育部门注册,拥有小学至高中学籍并颁发全日制小学/初中/高中毕业证书。学校的高中学段在获得江苏省教育部门“中外合作办学”批准下,与美国Shattuck-St. Mary's School嘉德圣玛丽学校合作举办“中美高中课程教育项目”,同时也是美国大学理事会(The College Board)官方认证AP学校,AP Code: 694680。

创建时间: 2020年9月开学

接受学生年龄范围: 2~18岁中外籍学生

年级包含: 幼儿园至高中

学校类型: 民办国际化学校

校园面积: 200亩, 13万平方米

课程体系:

学校采用中西融合课程体系,结合双语沉浸式教育及全球先进的跨学科项目制教学法。

幼教课程融合中、西方当代早期教育阶段学习框架及国际知名幼儿教育理念,围绕幼儿的兴趣和想法设计并开展;

小学及初中阶段以中国国家课程大纲为基石,遵循美国前沿的Common Core、Next Generation Science 以及 ISTE等课程标准;

高中阶段将在开设国家规定课程基础上,与美国顶尖精英寄宿高中共同合作开发美式校本课程,同时借鉴华东师大二附中优异的竞赛体系,设立荣誉课程(CP)、大学预备课程(ECP)、大学先修课程(AP)和大学先进进阶课程(EAP)四个层级。

寄宿项目: 三年级及以上可选择寄宿

在校学生人数: 总规模2,730人

中外教比例: 1:1

是否在教育部注册: 是

是否接受外国国籍学生: 是

是否接受中国当地学生: 是

年度费用(2023—2024):

申请费/注册费: 暂无

学费:

幼儿园13,700元/月;

小学(G1-G6) 75,000元/学期;

初中(G7-G9) 85,000元/学期;

高中(G10-G12) 96,000元/学期

其他费用: 住宿费9,500元/学期, 校车费、餐费、学杂费将根据具体情况收取

午餐类型及餐费: 幼儿园至三年级有独立食堂配餐, 四年级及以上为自助餐, 有特殊饮食需求(过敏或宗教)的学生单独配餐

学生国籍: 中外籍

主要教学语言: 中文、英文

其他教学语言: 英文

平均班级人数: 15~25人

师生平均比例: 1:6

学校上课时间:

幼儿园: 8:30~15:30

小初: 8:00~15:30

高中: 8:00~15:30

延展课(200多种选择): 15:30~16:45

特色项目: 学校目前开设200多门延展课程,涵盖了包括体育、音乐、艺术、舞蹈、学科竞赛、第三外语、信息技术,以及学者自主创建的社团等多种选择。

升学指导老师: 有, 七年级起引入升学指导及职业规划体系

学校设施: 3间图书馆, 45+学科专用教室, 含STEAM教室、艺术工坊、音乐练习室、合练室等; 此外, 学校还设有可承办国际赛事的奥林匹克标准泳池、10个户外运动场及1座室内体育中心等完善的体育设施。

校医和护士: 有, 全职

联系方式:

地址: 昆山市经济技术开发区景王东路988号

电话: 400 800 6103

邮箱: admissions@dipont-hc.com

官网: <https://www.dipont-hc.com>

微信公众号:

狄邦华曜学校 原上海华二昆山





苏州山峰双语学校

Mountain Kingston Bilingual School Suzhou

苏州山峰双语学校是由山峰教育集团创办的一所涵盖幼儿园、小学、初中及高中的K12一体化双语学校。苏州山峰双语学校为全英排名前五的金士顿文理学校于中国地区的独家授权校，两校互为全球学术基地。学校位于江苏省苏州市相城区，其校园建筑被评为2022 胡润百学·中国国际学校美丽校园20强，位列江苏第一，全国第三。苏州山峰双语学校贯彻“力学笃行、寓新于乐”校训，提供富有想象力的学习空间，提供发展创新力的教育服务，致力于构建一所秉人文底蕴、具独立思考、融中西文化、有全球影响的创新型全人教育学校，把学生培养成为登山峰观世界、谋创新赢未来的栋梁之才，成为有志于服务国家、改变社会、推动世界和平与发展的国际化人才。

创建时间：2022年

接受学生年龄范围：18个月~18岁

年级包含：托班~高中

学校类型：全日制民办学校

校园面积：80亩

课程体系：托幼课程、义务教育段融合课程、A Level+AP国际课程、国内高考课程

寄宿项目：从小学一年级开始提供

在校学生人数：近600人

中外教比例：1:3

是否在教育部注册：是

是否接受外国籍学生：是

是否接受中国当地学生：是

年度费用（2023—2024）：

申请费/注册费：无

一年费用：各学段学费不同，详情请联系招生老师咨询

其他费用：住宿费、伙食费、校车费等，详情请联系招生老师咨询

午餐类型及餐费：中餐、西餐、面档、特色餐，详情请联系招生老师咨询

学生国籍：中国为主

主要教学语言：中文

其他教学语言：英语

平均班级人数：20~35人

师生平均比例：1:5（幼儿园1:4）

学校上课时间：详情请联系招生老师咨询

特色项目：

低龄段：创意美术、小主持人、软笔书法、芭蕾、轮滑、足球、STEAM、西班牙语等

高学段：健身、羽毛球、网球、篮球、武术散打、法语、校园电视台、机器人、数学加油站、英语加油站、戏剧表演、综合绘画、物理科学营、化学科学营等

升学指导老师：有

奖学金：有，需经由校方评估后再确定

学校设施：大疆创客实验室、木工教室、水下阅览室、Fablab实验室、光影讲堂、千人剧场、黑匣子剧场、风雨操作、游乐园、动物园、屋顶花园、屋顶网球场、恒温游泳池等

校医和护士：学校拥有功能齐全的卫生保健室，配备有专业的医护人员多名。

联系方式：

地址：苏州市相城区御窑路1371号

电话：400-852-0066

官网：www.mbschool.cn

微信公众号：苏州山峰双语



苏州德威外籍人员子女学校

Dulwich College Suzhou (DCSZ)

苏州德威外籍人员子女学校创办于2007年，距离上海仅30分钟的车程。学校属于男女合校的走读学校，招收2至18岁的学生。学校遵循经过加强的英国教学大纲以满足国际学生的需求，丰富的联课课程为学术提供辅助。10年级和11年级的学生攻读国际中学教育普通证书（IGCSE）课程，12年级和13年级学习国际文凭组织的大学预科课程（IBDP）。毕业生继续在英国、美国乃至世界各地的一流大学深造。以英语为主要教学语言，早教（2-7岁）采用普通话和英语的双语教学方式。为了确保学生能茁壮成长，在开展教学之前，学校会对母语为非英语学生的英语水平进行评估。汉语课程因材施教，面向所有能力水平的学生。德威各校之间保持着密切合作，并与英国创始校德威公学保持着密切合作，为学生们提供了参与整个学校网络活动的独特机会，使他们在集团与各个教育和艺术团体的合作中受益。

创建时间：2007年8月

接受学生年龄范围：2~18岁

年级包含：幼儿园托班至13年级

学校类型：外籍人员子女学校

校园面积：3万平方米

课程体系包括：英国国家课程，IGCSE，IB DIPLOMA

寄宿项目：无

在校学生人数：800人以上

中外教比例：1:3

是否接受外国籍学生：

是（招收外籍及港澳台学生）

是否接受中国当地学生：否

年度费用（2023—2024）：

申请费/注册费：2,000元
一年学费：

Nursery: 160,800元

Reception: 160,800元

Year 1~2: 231,300元

Year 3~6: 233,630元

Year 7~9: 251,130元

Year 10~11: 259,800元

Year 12~13: 278,500元

其他费用：校服2000~3000元不等，校车根据不同区域线路有所不同，可查看学校官网。

午餐类型及餐费：中西餐均有，每餐31元人民币

学生国籍：韩国，美国，加拿大，英国，澳大利亚等

主要教学语言：英语

其他教学语言：中文，韩语，西班牙语，德语

平均班级人数：22人

师生平均比例：1:7

学校上课时间：8:00—15:30

特色项目：学校的联课课程(CCA)极为丰富，重点包括一系列学术社团，如科学社团、辩论社团和科技社团等。同时提供音乐、舞蹈、戏剧等多样化的艺术课程，以及篮球、足球、网球、游泳等多种体育课程。此外，还提供了多种社会实践活动，如志愿服务、环保行动、社区服务等。

升学指导老师：有

学校设施：全校安装空气净化系统，教室宽敞明

亮，配有最新的现代信息技术设备。适合不同年龄段的图书馆、媒体中心、700座位和360座位的剧院，2个黑箱剧院，2个舞蹈房，装备完善的科学实验室，竞赛级的水上运动中心，1000平米的室内体育馆和音乐艺术设计教室等。户外拥有50,000平米的运动场地，包括全草皮橄榄球场、比赛场地、全新FIFA2适用于各种天气的专业场地以及400米跑道。此外，还有大型多功能体育馆，室外网球场和篮球场。

校医和护士：是，全职

联系方式：

地址：苏州市工业园区港田路360号

电话：(0512) 6295 9500

邮箱：admissions.suzhou@dulwich.org

官网：https://suzhou.

dulwich.org

微信公众号：

DulwichCollegeSuzhou





昆山加拿大外籍人员子女学校

Canadian International School Kunshan (CISK)

昆山加拿大外籍人员子女学校（CISK）创建于2012年，是昆山地区唯一一所由江苏省教育厅正式批准设立的国际学校。CISK是一个热情、关爱、益学的学校社区，深信每一个孩子都是一个蕴藏着无数宝石的矿藏，惟有教育能使之显露出来。学校的使命是最大程度地帮助学生发挥自己的潜力，将其培养成为“知行合一，止于至善”的世界公民。经国际文凭组织（IBO）授权认证，学校于2017年正式成为IB世界学校（学校代码：051103）。

创建时间：2012年

接受学生年龄范围：18个月~18岁

年级包含：幼儿园托班至12年级

学校类型：外籍人员子女学校

校园面积：193亩，建筑面积近4万平方米

课程体系：IB课程（PYP/MYP/DP）

寄宿项目：六年级及以上学生可选择住宿

在校学生人数：500人

中外教比例：1:1

是否接受外国国籍学生：是

是否接受中国当地学生：遵循国家政策，接受符合条件的海归人员子女

年度费用（2023—2024）：

申请费/注册费：2,000元（一次性缴纳，不可退还）

保证金：走读生5,000元/学年，住宿生8,000元/学年（均为一次性缴纳，学生离校时退还）

一年学费：

托班 105,000元

小班/中班/大班126,500元

1~5年级146,500元；

6~10年级166,500元；

11~12年级196,500元

其他费用：

校车费：昆山市区内 9,000元/学年；昆山市区外 12,000元/学年

午餐类型：营养中餐

餐费：早餐16元/顿；午餐和晚餐：30元/顿

住宿费：周宿制18,500元/学年

学生国籍：美国、英国、澳大利亚、日本、新加坡、加拿大、韩国、法国、港澳台地区（中国）等

主要教学语言：英语

其他教学语言：中文、韩语、法语、西班牙语

平均班级人数：22人

师生平均比例：1:4

学校上课时间：8:30—16:30（周一到周四）
8:30—15:30（周五）

课余活动：小提琴、马术、乐高、芭蕾、钢琴、游泳、击剑、音乐戏剧、Hip-hop、高尔夫、木

工坊、昆曲等40多项课程

升学指导老师：校内设有升学指导中心，包含全面的升学指导服务

学校设施：户外体育场、高尔夫球场、户外足球场、室内体育馆、音乐教室、科学实验室、艺术教室、STEAM教室、舞蹈房、图书馆、多媒体教室、心理咨询室、全校园覆盖无线网络、苹果MacBook & iPad校园等

校医和护士：2名全职执证校医，1名全职心理咨询师

联系方式：

地址：江苏省昆山市传是路555号

电话：400 828 0084

邮箱：admissions@ciskunshan.org

官网：www.ciskunshan.org

微信公众号：

昆山加拿大外籍人员子女学校



苏州新加坡外籍人员子女学校

Suzhou Singapore International School

苏州新加坡外籍人员子女学校（简称SSIS）成立于1996年，是一家经过IB授权认证的世界学校，也是苏州地区历史最悠久、规模最大的外籍人员子女学校。SSIS为2~18岁青少年儿童提供具有挑战性的IB课程，包括小学PYP课程、中学MYP课程以及大学预科DP课程，同时为德语为母语的小学年龄段学生开设单独的德语部。SSIS提供广泛的学术、文化和文娱项目，专注于培养具有国际视野的全球公民和终身学习者。

创建时间：1996年

接受学生年龄范围：2~18岁

年级包含：幼儿园托班至12年级

学校类型：外籍人员子女学校

校园面积：14万平方米

课程体系包括：IB（PYP/MYP/DP）

寄宿项目：无

在校学生人数：1,100人

中外教比例：1:4

是否接受外国国籍学生：是

是否接受中国当地学生：否

年度费用（2023—2024）：

申请费/注册费：1,500元/10,000元
一年学费：

托班（半天）78,000元；

托班（全天）111,000元；

小班/中班 143,000元；

大班 196,000元；

1~5年级 209,000元；

6~8年级 220,000元；

9~10年级 231,000元；

11~12年级 243,000元；

德语部1~4年级 216,000元

其他费用：

校车费用（一年）：园区：8,000元；古城区：11,400元；新区：13,000元；

昆山：23,500元；常熟：23,500元；无锡：23,500元

午餐类型及餐费：中餐、韩餐、西餐、素食、面食等，餐费不包含在学费中

学生国籍：英国、韩国、德国、美国、马来西亚、澳大利亚等50个国家

主要教学语言：英语

其他教学语言：中文、日语、韩语、德语、法语以及西班牙语（语言课）

平均班级人数：

幼儿园20人，小学20人，中学22人

师生平均比例：1:7

学校上课时间：8:30—15:30

特色项目：学校提供超过100种丰富的课后活动，其中最受欢迎的课程包括体育项目：排球、足球、游泳、篮球、网球以及田径。非运动项目

包括：合唱团、舞蹈、社会服务俱乐部、机器人俱乐部以及模拟联合国

升学指导老师：有

学校设施：剧院、科学实验室、美术室、多个音乐练习室、媒体中心、两个室内体育馆、儿童游乐场、室内游泳馆、两个图书馆、两个餐厅、空气净化系统、足球场、网球场、篮球场、跑道

校医和护士：全职护士

联系方式：

地址：江苏省苏州工业园区钟南街208号

电话：(0512) 6258 0388

邮箱：admissions@mail.ssis-suzhou.net

官网：<https://www.suzhousinternationalschool.com/>

微信公众号：ssis_suzhou





Steps
PORTRAITS

四袋拍·摄影工作室



137-616-88606

想拍一张经典的家庭肖像？

让我们来定格你家的爱与温暖

补充学校信息 GLOSSARY

观化启蒙园

Guanhua Kids Garden

观化启蒙园（全日托育机构）是孩子的第二个家，在做中学、在关系中成长、在游戏中求进步。视幼儿为自然之子，遵循其身心发展规律。以中国传统文化内涵为基础，借鉴世界先进保育理念，对幼儿启蒙保育，让幼儿在自然家庭社会融合过程中，心智得以开发、品行得以养正、能力得以培养。主营内容：全日制、半日制托育；晚托班、周末兴趣班（文学启蒙、创意美学、STEM、舞蹈、幼儿厨艺）暑托班；个性化定制上门服务。

地址：长宁区愚园路749弄23号
电话：(021) 6268 8069
官网：www.guanhuaedu.com
微信公众号：观化教育/观化启蒙园

上海圣地亚歌幼儿园

Song of Songs International Kindergarten

上海圣地亚歌幼儿园（简称：雅歌幼儿园）是由杨艺园林集团有限公司投资开办的优质双语幼儿园。雅歌拥有一支青春活泼、富有爱心、热爱幼教事业的专业教师团队，致力于为孩子提供优质的双语教育。接受中西合璧教育的孩子，会兼备东方文化谦和敦厚有礼的气质，同时也兼具西方文化富有创意与自由开放思想的特质。雅歌致力于培养孩子成为具有爱心、自信和责任感的人，为长大后的快乐与成功奠定良好的基础。

联系方式：
地址：上海青浦区清河湾路1238号
电话：137 0165 9681（微信同号）
官网：www.songofsongkids.com
微信公众号：
上海青浦区圣地亚歌幼儿园

上海阿德科特学校

Shanghai Adcote School

上海阿德科特是英国阿德科特学校的海外分校，于2018年9月正式开学。学校坐落于上海松江余山脚下，环境优美，占地面积30亩，拥有图书馆、多功能厅、足球场、健身房、创新实验室、英式管家宿舍和音乐、舞蹈、艺术个性化学习空间等丰富的教育教学设施。学校融合中西教育优势，明德求善、科学求真、特长求美，培养具有传承、创新、独立、领袖品质的始终不渝学习者、勇于创新的开拓者、人格独立的思考者、世界潮流的领导者。

地址：上海松江区外青松公路9288号
电话：(021) 6153 1193
邮箱：marketing@adcotechina.com
官网：www.adcotechina.com
微信公众号：上海阿德科特AdcoteSH

华东师范大学第二附属中学国际部

The International Division of No.2 High School of East China Normal University

华师大二附中是上海市人民政府批准的具有直接从境外招收外籍学生并进行学历教育资格的学校之一，其国际部成立于

1999年。每年春、秋季招收持有外国护照以及港澳台地区的12-18岁的学生。汉语、英语与母语教学兼顾，提供丰富的选修课程和社团活动。办学理念是崇尚科学，热爱艺术，全面提升学生素质。

地址：浦东新区张江晨晖路555号
电话：(021) 5080 4157
邮箱：guojibu@hseid.cn
官网：www.hseid.com

上海市实验学校国际部

Shanghai Experimental School International Division

上海市实验学校国际部构建符合国际型人才培养需要又能突显实验特色的课程体系，注重跨文化教育模式探索和多元国际文化背景下的小学汉语教学研究及数学思维训练，同时遵循培养学生“懂中国文化，有世界眼光”的愿景目标，开发中华文化特色课程、开展国内外节日礼俗系列活动。基本学制为小学、初中、高中十二年制。提供双语教学，接受外籍学生申请。

地址：徐汇区田林13村1号
电话：(021) 6470 1913
邮箱：ses_admission@126.com
官网：www.ses.pudong-edu.sh.cn/international/default/

世华学校

China World Academy (CWA)

China World Academy世华学校（CWA世华学校）是由中国常熟世界联合学院（常熟UWC）的举办团队于2019年创办的一所面向中国学生的IB课程高中，旨在让更多中国学子能够享受到中国化的优质国际教育平台与UWC+影响力。CWA世华学校在课程理念、教研与教学、师资、课外活动及升学指导等方面同时获得中国常熟UWC和清华大学附属中学的鼎力支持，共享、共创教育资源，培养中国学生成为根植中国、兼具人文情怀与科学精神，致力于探索和解决人类可持续发展问题的未来创造者。

地址：江苏常熟东南街道羿家路8号
电话：(0512) 5277 8513 / 5277 8523
邮箱：info.admissions@cwacs.cn
官网：http://www.cwacs.cn
微信公众号：CWA世华学校

上海美丘外籍人员子女幼儿园

Shanghai Utsukushigaoka Montessori Kindergarten

上海美丘外籍人员子女幼儿园成立于1996年5月，是上海最早的采用蒙特梭利混龄制教学的幼儿园之一，并获教育部基础教育课程教材发展中心认证。在浦西和浦东各有一个校区，分别位于古北地区和陆家嘴地区。幼儿园的教育方针以蒙特梭利教育和双语教学为核心，致力于培养身心健康、情感丰富、理性思维、多元化视野的国际小公民。

地址：闵行区虹许路788号名都城內22号
电话：(021) 6405 6318

邮箱：enrollment@montessori-sh-u.com
官网：www.montessori-sh-u.com
微信公众号：美丘幼儿园

上海韩国外籍人员子女学校

Shanghai Korean School

上海韩国学校是一所韩国教育部直属的外资学校，成立于1999年。学生生源为在沪韩国人子女，教学完全采用韩国教育体制，同时它还肩负韩国侨民聚会及开办培训课程的作用。目前在校学生超过一千名，年级设置为幼儿园至12年级，只招收韩国籍学生。

地址：闵行区华漕镇联友路355号
电话：(021) 6493 9517
官网：www.skoschool.com

华师大知序双语幼儿园

ECNU Zhixu Bilingual Kindergarten

华师大知序幼儿园是一所全日民办幼儿园，坐落于南虹桥地区。知序追求卓越，引入拥有全球先进幼儿教育理念的EYFS课程，设置完整课堂，满足儿童生活游戏、学习认知的需求，拥有多个功能室以及室内外运动场地，更有得天独厚的知序农场，提供了孩子在自然的环境中探索和学习的生态基地。知序旨在培养孩子探究未知的好奇心、丰富的想象力，拥有积极乐观的心态、解决问题的能力、感知幸福与美好的能力，为孩子的未来发展奠定坚实的基础。

地址：上海市闵行区金光路219号
电话：(021) 3328 6666
邮箱：admission@ecnuzhixu.com
微信公众号：华师大知序幼儿园

上海集美凯斯幼儿园

Jimei Kids 'R' Kids Kindergarten

上海集美凯斯幼儿园由国际知名设计师设计，打造与美国同步的高标准幼儿园环境，家长可于手机端实时观看教室监控，了解孩子学习情况，不错过孩子的成长瞬间。学校秉持Kids 'R' Kids的核心理念和特色，同步实施美国KRK原版课程，真正还原美国教育氛围，致力于将孩子培养成为拥有幸福力、思维力、创造力及批判思维的世界小公民。

地址：上海市宝山区大场镇环镇南路858弄复地中环天地4号楼
电话：(021) 5650 6669/189 1695 3537
邮箱：admission@shjmkrk.com
官网：shjm.kidskidschina.com
微信公众号：KidsRKids上海集美凯斯

上海中学国际部

Shanghai High School International Division (SHSID)

上海中学国际部创办于1993年，1995年加入IB国际文凭组织，2003年成为上海唯一一所联合国教科文组织联系学校。学校是美国大学委员会授权AP、SAT、PSAT的教育考试中心、美国教育考试服务中心授权的托福考试中心、剑桥大学

国际考试委员会授权的考试中心，同时也是ACT考试中心。学校现有来自60多个不同国家和地区的约3000名学生。

浦西校区
地址：上海市徐汇区百色路989号/ 上中路400号
电话：(021) 6476 5516 / 6453 3318
邮箱：admission@shsid.org

浦东校区
地址：上海市浦东新区霍香路38号（近祖冲之路）
电话：(021) 6879 2990 / 5027 8818*8508
邮箱：admission_pd@shsid.org
官网：www.shsid.org

临港校区
地址：浦东新区南汇新城镇环湖西三路1398号
电话：(021) 6057 5130
邮箱：admission_LG@shsid.org
微信公众号：上海中学国际部

无锡市协和双语学校

Wuxi United International School, WUIS

无锡市协和双语学校，创办于2013年，是上海协和教育中心旗下第一所跨出上海的从幼儿园到高中的15年一贯制旗舰校。建校来，无锡协和一直遵循“做有根的中国人和有魂的世界公民”的办学理念，以培养具有中国情怀和世界视野的心智自由的终身学习者为目标，努力探索“全人教育”模式；学校致力于将学生放在课程中央和学习的中心，幼儿园海富双语课程，独具特色的小学先锋融合课程，中学中西融合课程、IGCSE、A Level、IBDP课程，旨在夯实学生基础，尊重孩子个性，为每一个孩子提供广阔多元的选择。

地址：无锡市高铁新城商务区文景路8号
电话：幼儿园180 2030 3168、小学部180 2030 2158、中学部180 5150 2168
邮箱：steve.qian@suis.com.cn
官网：wuxi.suis.com.cn
微信公众号：无锡市协和双语学校（ID：SUISWX）

合肥市包河区协和双语学校

SUIS Hefei Campus (SUIS HF)

合肥市包河区协和双语学校隶属于协和教育，是一所含幼儿园、小学、初中和高中的15年一贯制学校，课程体系为融合课程、IGCSE、A Level课程。学校秉承“融合中西，和谐发展”的办学理念，培养具有中国情怀和国际视野、拥有双语能力、道德人格健全、个性特长鲜明、学科基础扎实、有创新精神、分析问题和解决问题能力的优秀人才。

地址：安徽省合肥市包河区滨湖新区嘉陵江路666号（嘉陵江路与贵州路交叉口）
电话：小初0551-6599 7667、高中0551-6599 7661
邮箱：info.hf@suis.com.cn
官网：hefei.suis.com.cn
微信公众号：合肥市包河区协和双语学校（ID：SUISHefei）



YCIS Shanghai 上海耀中外籍人员子女学校



90+ years in global education, with 30 years in Shanghai
90多年匠心耕耘国际教育，30年上海建校历史

Six campuses in prime locations across Shanghai
黄金地段六所校舍

Bilingual & multicultural learning environment
自然习得中英文双语和多元文化

Mix of East and West with Character Education
品格教育和独特的东西文化融合

Diverse student body from over 50 countries and regions
学生来自超过50个不同国家及地区

Regular offers from world-leading universities
常年收获世界顶级大学的录取通知

Call to enquire about YCIS Shanghai Lingang

上海耀中临港校区招生已开启



Age: 2-8 Years Old

• 年龄：2-8岁

Language Development

• 沉浸式双语环境

90+ Years of Global Education

• 90年国际教育沉淀

Founding Students' Benefits

• 享创校生优惠

☎ **021 - 22267666 *3**

Call or scan the QR-code
to register the FREE trial classes
电话或扫码报名体验试读课程

FREE
Trial Classes
体验课试读



Scan to enquire
即刻咨询



Concordia

INTERNATIONAL SCHOOL SHANGHAI

上海协和国际外籍人员子女学校



Life success starts with Concordia.

Concordia fosters a love for learning from the very start. Here, young minds are encouraged to explore, create, and express themselves, laying a strong foundation for future academic success.

Join us for a personalized tour and discover the Concordia Advantage.

